

Hasle bei Burgdorf Einwohnergemeinde



JAHRESRECHNUNG 2022



INHALTSVERZEICHNIS

1	BERICHTERSTATTUNG.....	5
1.1	Bericht.....	5
1.1.1	Erfolgsrechnung.....	6
1.1.2	Spezialfinanzierungen (SF).....	9
1.1.3	übrige Spezialfinanzierungen (SF) mit Gemeindereglement.....	10
1.1.4	Investitionsrechnung.....	10
1.1.5	Bilanz.....	10
1.1.6	Nachkredite.....	11
1.2	Spezialfinanzierungen.....	12
2	ECKDATEN.....	13
2.1	Übersicht.....	13
2.2	Selbstfinanzierung / Finanzierungsergebnis.....	14
2.3	Gestufte Erfolgsausweise.....	15
2.3.1	Gesamthaushalt.....	15
2.3.2	Allgemeiner Haushalt.....	16
2.3.3	Spezialfinanzierung Wasserversorgung.....	17
2.3.4	Spezialfinanzierung Abwasserentsorgung.....	18
2.3.5	Spezialfinanzierung Abfall.....	19
3	BILANZ.....	20
4	FUNKTIONEN.....	22
4.1	Erfolgsrechnung.....	22
4.1.1	Kommentar.....	23
4.2	Investitionsrechnung.....	27
5	SACHGRUPPEN.....	28
5.1	Erfolgsrechnung.....	28

5.2 Investitionsrechnung	29
6 GELDFLUSSRECHNUNG	30
7 FINANZKENNZAHLEN	32
7.1 Gesamthaushalt.....	32
7.2 Allgemeiner Haushalt.....	33
7.3 Spezialfinanzierung Wasserversorgung	33
7.4 Spezialfinanzierung Abwasserentsorgung	33
7.5 Spezialfinanzierung Abfall	34
7.6 Spezialfinanzierung Feuerwehr	34
8 ANTRAG DER EXEKUTIVE.....	35
9 BESTÄTIGUNGSBERICHT	37
10 GENEHMIGUNG DER JAHRESRECHNUNG	37
11 ANHANG.....	39
11.1 Regelwerk.....	39
11.1.1 Angewandtes Regelwerk	39
11.1.2 Bewertung Finanzvermögen	39
11.1.3 Bewertung Verwaltungsvermögen	40
11.1.4 Aktivierungsgrenzen	40
11.1.5 Bestehendes Verwaltungsvermögen	40
11.2 Grundlagen der Jahresrechnung	40
11.3 Eigenkapitalnachweis.....	41
11.4 Rückstellungsspiegel.....	42
11.5 Beteiligungsspiegel	42
11.6 Gewährleistungsspiegel.....	45
11.7 Anlagespiegel.....	46
11.8 Kreditkontrolle	49
11.8.1 Verpflichtungskredite für Investitionen.....	49

11.8.2 Nachkredite	50
11.9 Weitere massgebende Angaben.....	52
12 DETAILS ZUR RECHNUNG	54
12.1 Bilanz	55
12.2 Erfolgsrechnung nach Funktionen	65
12.3 Erfolgsrechnung nach Sachgruppen	92
12.4 Investitionsrechnung nach Funktionen	116
12.5 Investitionsrechnung nach Sachgruppen	120

1 BERICHTERSTATTUNG

1.1 Bericht

Allgemeines

Die Jahresrechnung 2022 wurde nach dem Rechnungslegungsmodell HRM2 gemäss Art. 70 Gemeindegesetz erstellt (GG, BSG 170.11). Die Buchhaltung wird mit der Software der Dialog Verwaltung-Data AG geführt. Verantwortlich ist die Leiterin der Abteilung Finanzen Brigitte Pfister, im Amt seit 1. September 2021.

Ergebnisse

Nach HRM2 muss das Ergebnis des Gesamthaushalts genehmigt werden.

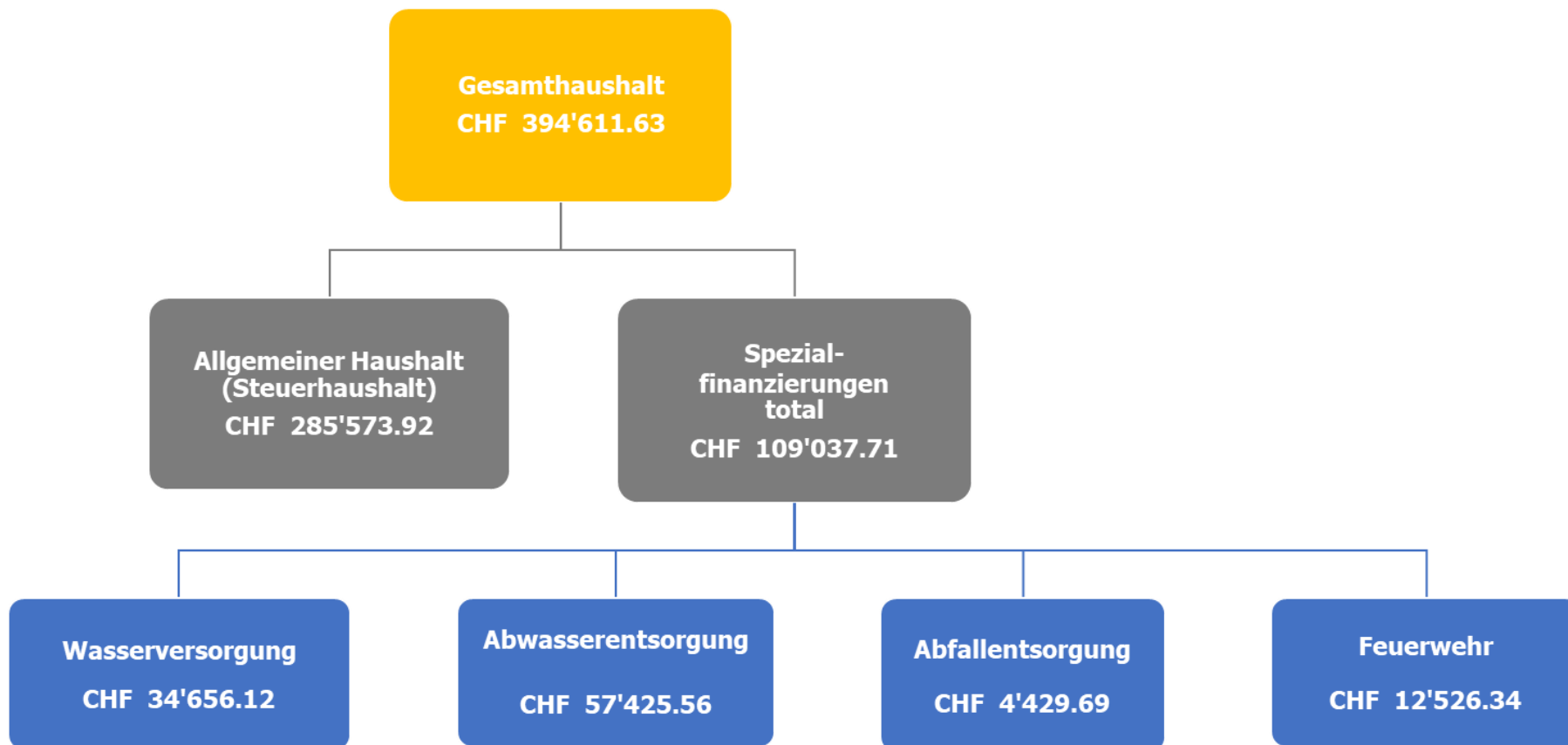

1.1.1 Erfolgsrechnung

Ergebnis Gesamthaushalt

Der Gesamthaushalt schliesst mit einem Ertragsüberschuss von CHF 394'611.63 ab. Budgetiert war ein Aufwandüberschuss von CHF 789'200.00. Somit schliesst das Gesamtergebnis um CHF 1'183'811.63 besser ab als budgetiert.

Ergebnis allgemeiner Haushalt (Steuerhaushalt)

Der allgemeine Haushalt schliesst mit einem Ertragsüberschuss von CHF 285'573.92 ab. Budgetiert war ein Aufwandüberschuss von CHF 777'050.00. Das Ergebnis ist folglich um CHF 1'065'123.92 besser als budgetiert.

Wichtigste Geschäftsfälle

- Minderausgaben für Lastenausgleich Sozialdienst.
- Tiefere Ausgaben für Winterdienst.
- Mit dem Kiesabbau in der Erweiterung der Kiesgrube wurde noch nicht begonnen, deshalb wurde noch keine Inkonvenienz-Entschädigung eingenommen.
- Die Steuereinnahmen sind CHF 750'000.00 höher als budgetiert.
- Der Gemeinderat hat einen Schuldenerlass für die Sportbetriebe Brünli AG beschlossen. Es handelte sich dabei um Ausstände für die Stromrechnungen aus dem Jahr 2020 und älter. Zusätzlich wurde der Betriebsbeitrag für das Jahr 2022 mit den Stromrechnungen des Jahres 2021 verrechnet. Die Wertberichtigungen auf gefährdeten Forderungen konnten entsprechend reduziert werden.

Die folgenden Kommentare beziehen sich auf die Sachgruppen des **Gesamthaushalts**. Weitere Bemerkungen siehe Ziffer 4.1.1 Funktionen und Ziffer 11.8.2 Nachkredittabelle.

Personalaufwand (Sachgruppe 30)

Der Personalaufwand ist um CHF 13'832.35 tiefer als budgetiert.

- Tag- und Sitzungsgelder für Behörden und Kommissionen tiefer als budgetiert.
- Lohn für Weiterbeschäftigung des Auszubildenden nach Lehrabschluss bis zum Besuch der Rekrutenschule war nicht budgetiert.
- Arbeitgeberbeiträge für die Sozialversicherungen zu hoch budgetiert.

Sach- und übriger Betriebsaufwand (Sachgruppe 31)

Der gesamte Sach- und übriger Betriebsaufwand liegt CHF 115'738.54 unter dem Budget.

- Durchführung externe Arbeitsplatzbewertung Verwaltung war nicht budgetiert.
- Kosten für Schülertransport höher als budgetiert, da neuer Vertrag ab August 2022 (gem. Urnenabstimmung vom Mai 2022)
- Abklärungen für Hangrutsch Biembach waren nicht budgetiert.
- Tiefere Kosten für Unterhalt Strassen/Verkehrswege inkl. Winterdienst.
- Weniger Leitungsbrüche und somit weniger Aufwand für Unterhalt Wasser- und Abwasserleitungen.
- Kosten für Abfallentsorgung und -verbrennung zu hoch budgetiert.

- Höhere Forderungsverluste bei den allgemeinen Gemeindesteuern.
- Gemeinderatskredit nicht ausgeschöpft.

Abschreibungen (Sachgruppe 33)

Die Abschreibungen waren CHF 50'931.68 zu hoch budgetiert.

Das bestehende Verwaltungsvermögen wurde bei der Einführung von HRM2 per 01.01.2016 zu Buchwerten übernommen und beträgt im allgemeinen Haushalt CHF 6'403'351.12. Dieses wird gemäss Beschluss der Einwohnergemeindeversammlung vom Dezember 2015 innert elf Jahren bis und mit ins Jahr 2026 abgeschrieben (CHF 582'122.75 pro Jahr).

Die ordentlichen Abschreibungen sind abhängig von den getätigten Investitionen. Da nicht alle budgetierten Projekte ausgeführt wurden, fallen die Abschreibungen tiefer aus als im Budget berechnet.

Finanzaufwand (Sachgruppe 34)

Der Finanzaufwand ist CHF 37'168.89 höher als budgetiert.

Das vorhandene Kapital in den Spezialfinanzierungen muss zu Lasten des allgemeinen Steuerhaushaltes verzinst werden. Der kalkulatorische Zins wurde zu tief budgetiert.

Baulicher Aufwand für Liegenschaft Schulhaus Biembach nicht budgetiert. Bis zur Rechtskraft der neuen Ortsplanung müssen die Kosten durch die Gemeinde übernommen werden.

Einlagen in Fonds und Spezialfinanzierungen (Sachgruppe 35)

Es mussten CHF 206'678.50 mehr in die Spezialfinanzierungen eingelegt werden als budgetiert.

Einnahmen aus Anschlussgebühren Wasserversorgung und Abwasserentsorgung müssen gemäss gesetzlichen Vorschriften in die Spezialfinanzierungen Werterhalt eingelegt werden. Die Wiederbeschaffungswerte der Wasserversorgung und der Abwasserentsorgung werden jährlich aktualisiert und die Einlagen in die Spezialfinanzierungen entsprechend angepasst.

Transferaufwand / Finanz- und Lastenausgleich (Sachgruppe 36)

Der Transferaufwand ist CHF 56'074.25 tiefer als budgetiert.

Im Transferaufwand sind unter anderem alle Buchungen im Zusammenhang mit dem Lastenausgleich vom Kanton Bern sowie Beiträge an Gemeinwesen und Dritte enthalten.

- Zahlungen Lastenausgleich Lehrergehälter höher als budgetiert. Für die besonderen Massnahmen auf Sekundarstufe waren keine Kosten budgetiert.
- Beiträge an Lützelflüh und Rüegsau für Besuch Oberstufe tiefer als budgetiert.
- Zahlungen Lastenausgleich Sozialhilfe werden jeweils gemäss Vorgaben vom Kanton budgetiert. Effektive Zahlung tiefer als budgetiert, Kosten aber höher als im Vorjahr.
- Gemeindeanteile Lastenausgleichssysteme EL, Familienzulage und ÖV liegen unter Budgetvorgaben Kanton.
- Beiträge Gemeindeverband ARA Mittleres Emmental zu tief budgetiert.
- Kosten Betreuungsgutscheine Kinderkrippen und Kinderhorte (KiBon) massiv zu tief budgetiert (nur Nettoausgaben budgetiert). Gegenüber Vorjahr haben sich die Zahlungen mehr als verdoppelt.

Interne Verrechnungen (Sachgruppe 39)

Die internen Verrechnungen sind CHF 267'099.65 tiefer als budgetiert, weil auf die interne Verrechnung von Material und Dienstleistungen zwischen den Kostenstellen 2170 Schulliegenschaften einerseits und 3290 übrige Kultur sowie 3410 Sport seit dem Rechnungsjahr 2021 verzichtet wird.

Fiskalertrag (Sachgruppe 40)

Der Fiskalertrag liegt CHF 758'287.75 über dem Budget.

Die Steueranlage beträgt 1.79 Einheiten und die Liegenschaftssteuer 1.30 Promille des amtlichen Werts.

- Einkommenssteuern gesamthaft CHF 331'400.00 höher als budgetiert.
- Aus Gewinnsteuern Juristischer Personen sind CHF 133'300.00 mehr eingegangen als budgetiert, aber knapp CHF 30'000.00 weniger als im Vorjahr.
- Liegenschaftssteuern CHF 24'100.00 höher als budgetiert.
- Vermögensgewinnsteuern CHF 257'100.00 über Budget. Viele Verkäufe resp. Grundstückgewinnsteuern aus dem Jahr 2021 wurden nun abgerechnet = Mehreinnahmen CHF 219'100.00. Steuern aus Sonderveranlagungen CHF 38'000.00 über Budget.

Regalien und Konzessionen (Sachgruppe 41)

Die Einnahmen sind CHF 1'271.85 tiefer als budgetiert.

Es handelt sich um die Abgabe der BKW AG, welche abhängig ist vom Stromverbrauch.

Entgelte (Sachgruppe 42)

Die Entgelte fallen CHF 202'306.98 höher aus als budgetiert.

Anschlussgebühren für Wasserversorgung und Abwasserentsorgung CHF 138'800.00 über Budget.

Verschiedene Erträge (Sachgruppe 43)

Der Ertrag liegt CHF 53.09 unter dem Budget.

Keine Bemerkungen

Finanzertrag (Sachgruppe 44)

Der Finanzertrag liegt CHF 11'110.29 über dem Budget.

Der Zinssatz für die interne Verzinsung der Spezialfinanzierungen wurde vom Gemeinderat analog dem Zinssatz für die langfristigen Darlehen festgelegt. Verzinst werden müssen die Guthaben abzüglich des noch bestehenden Verwaltungsvermögens.

- Gebühren für Benützung Mehrzweckhalle unter den Budgetannahmen.

Entnahmen aus Fonds und Spezialfinanzierungen (Sachgruppe 45)

Die Entnahmen sind CHF 59'280.87 höher als budgetiert.

Die Entnahmen aus den Spezialfinanzierungen Werterhalt sind vom übergeordneten Recht geregelt und entsprechen den ausgeführten werterhaltenden Unterhaltsarbeiten und den jährlichen Abschreibungen.

Transferertrag (Sachgruppe 46)

Der Transferertrag ist CHF 168'682.85 höher als budgetiert.

- Beiträge für Lehrergehälter Oberstufe zu tief budgetiert.
- Für Betreuungsgutscheine Nettoausgaben budgetiert. Der Gemeinde Sumiswald müssen die Bruttokosten entschädigt werden. Im Gegenzug erhält die Wohnsitzgemeinde vom Kanton im Rahmen des Finanz- und Lastenausgleichsverfahren 80 % der Kosten zurückerstattet.

Interne Verrechnungen (Sachgruppe 49)

Die internen Verrechnungen sind CHF 267'099.65 tiefer als budgetiert (siehe auch Kommentar zu Sachgruppe 39).

Für die Verrechnung wurden die effektiven Arbeitsstunden gemäss Zeiterfassung berücksichtigt.

1.1.2 Spezialfinanzierungen (SF)

SF Wasserversorgung

Die Wasserversorgung schliesst mit einem Ertragsüberschuss von CHF 34'656.12 und somit CHF 7'756.12 besser als budgetiert ab.

- Es werden keine Löhne für die Wasserversorgung abgerechnet. Sämtliche Arbeiten werden durch Dritte ausgeführt und als Honorare in Rechnung gestellt.
- Die Einlagen in die Spezialfinanzierung Werterhalt ist unter anderem abhängig von den getätigten werterhaltenden Investitionen und den einmaligen Anschlussgebühren für neu angeschlossene Liegenschaften.
- Die internen Verrechnungen werden gestützt auf die effektiv geleisteten Stunden des Verwaltungspersonals und anteilmässig gemäss dem effektiven Verwaltungsaufwand berechnet.

Das Eigenkapital (Rechnungsausgleich) der SF Wasserversorgung beträgt Ende 2022 CHF 1'038'398.13.

Der Bestand des Werterhalts beläuft sich auf CHF 1'121'141.13.

SF Abwasserentsorgung

Die Abwasserentsorgung schliesst mit einem Ertragsüberschuss von CHF 57'425.56 resp. CHF 50'575.56 besser ab als budgetiert.

- Es wurden nur in geringem Umfang Unterhaltsarbeiten an den Abwasserleitungen ausgeführt.
- Der Beitrag an die werterhaltenden Arbeiten des Gemeindeverbandes ARA mittleres Emmental und die entsprechenden Entnahmen aus der Spezialfinanzierung Werterhalt waren im Budget irrtümlicherweise nicht berücksichtigt.
- Die internen Verrechnungen werden gestützt auf die effektiv geleisteten Stunden des Verwaltungspersonals und anteilmässig gemäss dem effektiven Verwaltungsaufwand berechnet.

Das Eigenkapital (Rechnungsausgleich) der SF Abwasserentsorgung beträgt CHF 349'207.12.

Der Bestand des Werterhalts SF Abwasserentsorgung beläuft sich auf CHF 4'740'788.65.

Der Bestand des Werterhalts ARA mittleres Emmental beläuft sich auf CHF 827'893.55.

SF Abfall

Die Abfallentsorgung schliesst mit einem Ertragsüberschuss von CHF 4'429.69 ab. Budgetiert war ein Aufwandüberschuss von CHF 39'600.00. Die Besserstellung gegenüber dem Budget beträgt somit CHF 44'029.69.

- Es wurde festgestellt, dass den Tierbesitzern für die Jahre 2020 und 2021 zu tiefe Beiträge an die Kadaverbeseitigung in Rechnung gestellt wurde. Die Differenz wurde buchhalterisch im Jahr 2022 berücksichtigt. Die Verrechnung an die Tierbesitzer erfolgt im Jahr 2023.
- Die interne Verrechnung für Personal- und Verwaltungsaufwand war zu hoch budgetiert.
- Die Kosten für die Abfallentsorgung waren zu hoch budgetiert.

Das Eigenkapital (Rechnungsausgleich) der SF Abfall beträgt CHF 504'802.02.

1.1.3 übrige Spezialfinanzierungen (SF) mit Gemeindereglement

SF Feuerwehr

Die SF Feuerwehr schliesst mit einem Ertragsüberschuss von CHF 12'526.34 ab. Budgetiert war ein Aufwandüberschuss von CHF 3'800.00. Die Besserstellung gegenüber dem Budget beträgt somit CHF 16'326.34.

Die Ersatzabgaben Feuerwehr sind analog den Einkommenssteuern höher als budgetiert.

Das Eigenkapital (Rechnungsausgleich) der SF Feuerwehr beträgt CHF 392'556.45.

1.1.4 Investitionsrechnung

Im Jahr 2022 wurden Nettoinvestitionen von CHF 718'770.87 getätigt. Budgetiert waren Nettoinvestitionen von CHF 2'366'000.00.

Die Abweichungen sind in der detaillierten Investitionsrechnung ab Seite 130 ersichtlich.

1.1.5 Bilanz

Die Bilanzsumme beträgt per 31.12.2022 CHF 21'102'350.99 (Vorjahr: CHF 20'196'870.42).

Davon beträgt das Finanzvermögen CHF 11'110'068.94 (Vorjahr: CHF 10'063'497.37). Dies entspricht einer Zunahme um CHF 1'046'571.57.

- Aufgrund höherer Steuereinnahmen und nicht getätigter Investitionen sind die Bestände auf den Bankkonten CHF 1'587'000.00 höher als im Vorjahr.
- Die Steuerforderungen haben um CHF 297'200.00 zugenommen.
- Die getätigten Akontozahlungen an den Sozialdienst der Stadt Burgdorf werden nach Vorliegen der Lastenausgleichs-Abrechnung mit dem Kanton verrechnet. Das Guthaben beträgt CHF 1'505'900.00 und ist rund CHF 479'000.00 tiefer als im Vorjahr. Das heisst, dass die Ausgaben für die Sozialhilfe tiefer waren.
- Die Auslagen für die Betreuungsgutscheine waren rund CHF 100'000.00 höher als im Vorjahr. Entsprechend ist auch das Guthaben gegenüber dem Kanton gestiegen.

Das Verwaltungsvermögen beträgt per 31.12.2022 CHF 9'992'282.05 (Vorjahr: CHF 10'133'373.05), was einer Abnahme um CHF 141'091.00 entspricht.

Eine Abnahme des Verwaltungsvermögens bedeutet, dass die Abschreibungen höher sind als die getätigten Nettoinvestitionen.

Das Fremdkapital beträgt per 31.12.2022 CHF 4'824'744.87 (Vorjahr: CHF 4'763'335.16). Das Fremdkapital ist rund CHF 61'400.00 höher.

- Die offenen Kreditorenrechnungen per Ende Jahr waren CHF 93'800.00 höher als Ende 2021.
- Die passiven Rechnungsabgrenzungen sind CHF 32'900.00 tiefer. Die Nebenkostenabrechnung für die Gemeindeverwaltung für die letzten vier Jahre ist eingetroffen und die entsprechenden Abgrenzungen konnten aufgelöst werden.

Das Eigenkapital beträgt Ende 2022 CHF 16'277'606.12 (Vorjahr: CHF 15'433'535.26) und hat um CHF 844'070.86 zugenommen. Die Zunahme stammt aus den Nettoeinlagen in die Spezialfinanzierungen und dem Ertragsüberschuss des Rechnungsjahres.

Der Bilanzüberschuss beträgt CHF 6'381'557.66 (Vorjahr: CHF 6'095'983.74), das **massgebliche Eigenkapital** (Eigenkapital ohne Verpflichtungen gegenüber Spezialfinanzierungen) beläuft sich auf CHF 7'182'033.01 (Vorjahr: CHF 6'910'362.54). Das entspricht einer Reserve von gut 19.6 Steueranlagezehnteln.

1.1.6 Nachkredite

Unter Ziff. 11.8.2 werden sämtliche Nachkredite über CHF 3'000 detailliert aufgeführt und begründet:

Total	CHF	1'108'403.18
davon		
gebunden	CHF	701'972.97
Kompetenz Gemeinderat	CHF	260'134.36
durch Stimmberechtigte zu beschliessen	CHF	0.00

1.2 Spezialfinanzierungen

(Gebührenfinanzierte Bereiche gemäss Art. 30 Bst. b FHDV)

	Rechnung 2022	Budget 2022	Rechnung 2021
SF Wasserversorgung			
Erfolg	34'656.12	26'900.00	51'663.09
Verwaltungsvermögen (netto)	1'716'312.94		1'320'425.25
Bestand Werterhalt	1'121'141.13		883'047.75
Bestand Spezialfinanzierung	1'038'398.13		1'003'742.01
SF Abwasserentsorgung			
Erfolg	57'425.56	6'850.00	29'432.92
Verwaltungsvermögen (netto)	171'136.15		166'393.75
Verwaltungsvermögen ARA (netto)	334'566.56		371'553.86
Bestand Werterhalt	4'740'788.65		4'540'531.30
Bestand Werterhalt ARA	827'893.55		798'396.65
Bestand Spezialfinanzierung	349'207.12		291'781.56
SF Abfall			
Erfolg	4'429.69	-39'600.00	2'053.19
Verwaltungsvermögen (netto)	1'521.00		1'521.00
Bestand Spezialfinanzierung	504'802.02		500'372.33
SF Feuerwehr			
Erfolg	12'526.34	-3'800.00	5'498.25
Verwaltungsvermögen (netto)	-		-
Bestand Spezialfinanzierung	392'556.45		380'030.11

2 ECKDATEN

2.1 Übersicht

	Rechnung 2022	Budget 2022	Rechnung 2021
Jahresergebnis ER Gesamthaushalt	394'611.63	-789'200.00	-115'345.30
Jahresergebnis ER Allgemeiner Haushalt	285'573.92	-779'550.00	-203'992.75
Jahresergebnis gesetzliche Spezialfinanzierungen	96'511.37	-5'850.00	83'149.20
Steuerertrag natürliche Personen	6'142'613.85	5'811'000.00	5'544'188.65
Steuerertrag juristische Personen	503'721.30	377'500.00	532'472.40
Liegenschaftssteuer	684'157.05	660'000.00	603'147.55
Nettoinvestitionen	718'770.87	2'366'000.00	336'375.23
Bestand Finanzvermögen	11'110'068.94		10'063'497.37
Bestand Verwaltungsvermögen Gesamthaushalt	9'992'282.05		10'133'373.05
Bestand Verwaltungsvermögen Allgemeiner Haushalt	7'768'745.40		8'273'479.19
Bestand Verwaltungsvermögen Spezialfinanzierungen	2'223'536.65		1'859'893.86
Fremdkapital	4'824'744.87		4'763'335.16
Eigenkapital	16'277'606.12		15'433'535.26
Reserven	720'769.25		720'769.25
Bilanzüberschuss	6'381'557.66		6'095'983.74

2.2 Selbstfinanzierung / Finanzierungsergebnis

		Rechnung 2022	Budget 2022	Rechnung 2021
Ergebnis Gesamthaushalt	90	394'611.63	-789'200.00	-115'345.30
Abschreibungen Verwaltungsvermögen	33 +	845'818.32	896'750.00	837'725.20
Einlagen in Fonds und Spezialfinanzierungen	35 +	610'278.50	403'600.00	704'306.90
Entnahmen aus Fonds und Spezialfinanzierungen	45 -	-142'430.87	-83'150.00	-74'872.50
Wertberichtigung Darlehen Verwaltungsvermögen	364 +	-	-	-
Wertberichtigung Beteiligungen Verwaltungsvermögen	365 +	-	-	-
Abschreibungen Investitionsbeiträge	366 +	14'043.55	21'400.00	11'312.30
Einlagen in das Eigenkapital	389 +	-	-	38'895.80
Entnahmen aus dem Eigenkapital	489 -	-18'388.40	-25'650.00	-62'063.20
Aufwertung Verwaltungsvermögen	4490 -	-	-	-
Selbstfinanzierung		1'703'932.73	423'750.00	1'339'959.20
Investitionsausgaben	690 +	858'755.02	2'413'000.00	485'375.23
Investitionseinnahmen	590 -	-139'984.15	-47'000.00	-149'000.00
Nettoinvestitionen		718'770.87	2'366'000.00	336'375.23
Finanzierungsergebnis		985'161.86	-1'942'250.00	1'003'583.97

2.3 Gestufte Erfolgsausweise

2.3.1 Gesamthaushalt

	Rechnung 2022	Budget 2022	Rechnung 2021
Betrieblicher Aufwand			
30 Personalaufwand	932'667.65	946'500.00	850'316.80
31 Sach- und übriger Betriebsaufwand	2'563'211.46	2'678'950.00	2'587'593.51
33 Abschreibungen Verwaltungsvermögen	845'818.32	896'750.00	837'725.20
35 Einlagen in Fonds und Spezialfinanzierungen	610'278.50	403'600.00	704'306.90
36 Transferaufwand	7'068'425.75	7'124'500.00	6'718'980.85
37 Durchlaufende Beiträge	-	-	-
Total betrieblicher Aufwand	12'020'401.68	12'050'300.00	11'698'923.26
Betrieblicher Ertrag			
40 Fiskalertrag	7'845'787.75	7'087'500.00	7'211'424.85
41 Regalien und Konzessionen	142'728.15	144'000.00	142'908.00
42 Entgelte	1'661'906.98	1'459'600.00	1'750'392.38
43 Verschiedene Erträge	46.91	100.00	309.12
45 Entnahmen aus Fonds und Spezialfinanzierungen	142'430.87	83'150.00	74'872.50
46 Transferertrag	2'276'332.85	2'107'650.00	2'082'201.07
47 Durchlaufende Beiträge	-	-	-
Total betrieblicher Ertrag	12'069'233.51	10'882'000.00	11'262'107.92
ERGEBNIS AUS BETRIEBLICHER TÄTIGKEIT	48'831.83	-1'168'300.00	-436'815.34
34 Finanzaufwand	72'518.89	35'350.00	83'654.11
44 Finanzertrag	399'910.29	388'800.00	381'956.75
ERGEBNIS AUS FINANZIERUNG	327'391.40	353'450.00	298'302.64
OPERATIVES ERGEBNIS	376'223.23	-814'850.00	-138'512.70
38 Ausserordentlicher Aufwand	-	-	38'895.80
48 Ausserordentlicher Ertrag	18'388.40	25'650.00	62'063.20
AUSSERORDENTLICHES ERGEBNIS	18'388.40	25'650.00	23'167.40
GESAMTERGEBNIS ERFOLGSRECHNUNG	394'611.63	-789'200.00	-115'345.30

2.3.2 Allgemeiner Haushalt

	Rechnung 2022	Budget 2022	Rechnung 2021
Betrieblicher Aufwand			
30 Personalaufwand	930'067.65	936'100.00	847'610.40
31 Sach- und übriger Betriebsaufwand	2'065'473.86	2'143'400.00	2'120'890.96
33 Abschreibungen Verwaltungsvermögen	813'968.17	838'500.00	806'848.15
35 Einlagen in Fonds und Spezialfinanzierungen	-	-	-
36 Transferaufwand	6'588'345.90	6'646'600.00	6'272'937.35
37 Durchlaufende Beiträge	-	-	-
Total betrieblicher Aufwand	10'397'855.58	10'564'600.00	10'048'286.86
Betrieblicher Ertrag			
40 Fiskalertrag	7'845'787.75	7'087'500.00	7'211'424.85
41 Regalien und Konzessionen	142'728.15	144'000.00	142'908.00
42 Entgelte	121'571.85	108'100.00	138'751.40
43 Verschiedene Erträge	20.00	100.00	308.30
45 Entnahmen aus Fonds und Spezialfinanzierungen	-	3'500.00	-
46 Transferertrag	2'272'883.30	2'090'150.00	2'073'195.87
47 Durchlaufende Beiträge	-	-	-
Total betrieblicher Ertrag	10'382'991.05	9'433'350.00	9'566'588.42
ERGEBNIS AUS BETRIEBLICHER TÄTIGKEIT	-14'864.53	-1'131'250.00	-481'698.44
34 Finanzaufwand	72'518.89	35'350.00	83'654.11
44 Finanzertrag	354'568.94	361'400.00	338'192.40
ERGEBNIS AUS FINANZIERUNG	282'050.05	326'050.00	254'538.29
OPERATIVES ERGEBNIS	267'185.52	-805'200.00	-227'160.15
38 Ausserordentlicher Aufwand	-	-	38'895.80
48 Ausserordentlicher Ertrag	18'388.40	25'650.00	62'063.20
AUSSERORDENTLICHES ERGEBNIS	18'388.40	25'650.00	23'167.40
GESAMTERGEBNIS ERFOLGSRECHNUNG	285'573.92	-779'550.00	-203'992.75

2.3.3 Spezialfinanzierung Wasserversorgung

	Rechnung 2022	Budget 2022	Rechnung 2021
Betrieblicher Aufwand			
30 Personalaufwand	1'600.00	7'800.00	1'556.40
31 Sach- und übriger Betriebsaufwand	196'556.25	197'700.00	165'852.31
33 Abschreibungen Verwaltungsvermögen	29'733.95	54'100.00	28'848.35
35 Einlagen in Fonds und Spezialfinanzierungen	298'276.30	169'500.00	307'895.90
36 Transferaufwand	34'016.25	43'550.00	41'572.20
37 Durchlaufende Beiträge	-	-	-
Total betrieblicher Aufwand	560'182.75	472'650.00	545'725.16
Betrieblicher Ertrag			
40 Fiskalertrag	-	-	-
41 Regalien und Konzessionen	-	-	-
42 Entgelte	529'791.65	435'500.00	554'061.95
43 Verschiedene Erträge	-	-	-
45 Entnahmen aus Fonds und Spezialfinanzierungen	60'182.92	54'100.00	41'613.55
46 Transferertrag	3'000.00	9'000.00	-
47 Durchlaufende Beiträge	-	-	-
Total betrieblicher Ertrag	592'974.57	498'600.00	595'675.50
ERGEBNIS AUS BETRIEBLICHER TÄTIGKEIT	32'791.82	25'950.00	49'950.34
34 Finanzaufwand	-	-	-
44 Finanzertrag	1'864.30	950.00	1'712.75
ERGEBNIS AUS FINANZIERUNG	1'864.30	950.00	1'712.75
OPERATIVES ERGEBNIS	34'656.12	26'900.00	51'663.09
38 Ausserordentlicher Aufwand	-	-	-
48 Ausserordentlicher Ertrag	-	-	-
AUSSERORDENTLICHES ERGEBNIS	-	-	-
GESAMTERGEBNIS ERFOLGSRECHNUNG	34'656.12	26'900.00	51'663.09

2.3.4 Spezialfinanzierung Abwasserentsorgung

	Rechnung 2022	Budget 2022	Rechnung 2021
Betrieblicher Aufwand			
30 Personalaufwand	1'000.00	1'000.00	1'050.00
31 Sach- und übriger Betriebsaufwand	29'911.70	36'850.00	21'814.35
33 Abschreibungen Verwaltungsvermögen	2'116.20	4'150.00	2'028.70
35 Einlagen in Fonds und Spezialfinanzierungen	312'002.20	234'100.00	396'411.00
36 Transferaufwand	252'960.60	238'400.00	224'843.05
37 Durchlaufende Beiträge	-	-	-
Total betrieblicher Aufwand	597'990.70	514'500.00	646'147.10
Betrieblicher Ertrag			
40 Fiskalertrag	-	-	-
41 Regalien und Konzessionen	-	-	624'306.15
42 Entgelte	553'767.90	491'000.00	0.82
43 Verschiedene Erträge	1.66	-	33'258.95
45 Entnahmen aus Fonds und Spezialfinanzierungen	82'247.95	25'550.00	-
46 Transferertrag	-	-	-
47 Durchlaufende Beiträge	-	-	-
Total betrieblicher Ertrag	636'017.51	516'550.00	657'565.92
ERGEBNIS AUS BETRIEBLICHER TÄTIGKEIT	38'026.81	2'050.00	11'418.82
34 Finanzaufwand	-	-	-
44 Finanzertrag	19'398.75	4'800.00	18'014.10
ERGEBNIS AUS FINANZIERUNG	19'398.75	4'800.00	18'014.10
OPERATIVES ERGEBNIS	57'425.56	6'850.00	29'432.92
38 Ausserordentlicher Aufwand	-	-	-
48 Ausserordentlicher Ertrag	-	-	-
AUSSERORDENTLICHES ERGEBNIS	-	-	-
GESAMTERGEBNIS ERFOLGSRECHNUNG	57'425.56	6'850.00	29'432.92

2.3.5 Spezialfinanzierung Abfall

	Rechnung 2022	Budget 2022	Rechnung 2021
Betrieblicher Aufwand			
30 Personalaufwand	-	1'600.00	100.00
31 Sach- und übriger Betriebsaufwand	263'001.49	291'300.00	250'280.44
33 Abschreibungen Verwaltungsvermögen	-	-	-
35 Einlagen in Fonds und Spezialfinanzierungen	-	-	-
36 Transferaufwand	46'963.30	50'900.00	49'962.90
37 Durchlaufende Beiträge	-	-	-
Total betrieblicher Aufwand	309'964.79	343'800.00	300'343.34
Betrieblicher Ertrag			
40 Fiskalertrag	-	-	-
41 Regalien und Konzessionen	-	-	-
42 Entgelte	311'869.13	295'000.00	291'347.18
43 Verschiedene Erträge	25.25	-	-
45 Entnahmen aus Fonds und Spezialfinanzierungen	-	-	-
46 Transferertrag	449.55	8'500.00	9'005.20
47 Durchlaufende Beiträge	-	-	-
Total betrieblicher Ertrag	312'343.93	303'500.00	300'352.38
ERGEBNIS AUS BETRIEBLICHER TÄTIGKEIT	2'379.14	-40'300.00	9.04
34 Finanzaufwand	-	-	-
44 Finanzertrag	2'050.55	700.00	2'044.15
ERGEBNIS AUS FINANZIERUNG	2'050.55	700.00	2'044.15
OPERATIVES ERGEBNIS	4'429.69	-39'600.00	2'053.19
38 Ausserordentlicher Aufwand	-	-	-
48 Ausserordentlicher Ertrag	-	-	-
AUSSERORDENTLICHES ERGEBNIS	-	-	-
GESAMTERGEBNIS ERFOLGSRECHNUNG	4'429.69	-39'600.00	2'053.19

3 BILANZ

	Rechnung 2022	Rechnung 2021
AKTIVEN		
FINANZVERMÖGEN		
100 Flüssige Mittel und kurzfristige Geldanlagen	4'265'210.28	3'200'541.16
101 Forderungen	5'951'130.86	5'978'026.71
102 Kurzfristige Finanzanlagen	-	-
104 Aktive Rechnungsabgrenzungen	142'199.80	134'981.50
106 Vorräte und angefangene Arbeiten	-	-
107 Finanzanlagen	43'312.00	41'732.00
108 Sachanlagen Finanzvermögen	708'216.00	708'216.00
109 Forderungen gegenüber Spezialfinanzierungen und Fonds im FK	-	-
TOTAL FINANZVERMÖGEN	11'110'068.94	10'063'497.37
VERWALTUNGSVERMÖGEN		
140 Sachanlagen Verwaltungsvermögen	9'078'816.03	9'262'340.94
142 Immaterielle Anlagen	261'117.01	206'277.25
144 Darlehen	250'000.00	250'000.00
145 Beteiligungen, Grundkapitalien	43'201.00	43'201.00
146 Investitionsbeiträge	359'148.01	371'553.86
TOTAL VERWALTUNGSVERMÖGEN	9'992'282.05	10'133'373.05
AKTIVEN	21'102'350.99	20'196'870.42

	Rechnung 2022	Rechnung 2021
PASSIVEN		
FREMDKAPITAL		
Kurzfristiges Fremdkapital		
200 Laufende Verbindlichkeiten	1'665'399.27	1'571'632.01
201 Kurzfristige Finanzverbindlichkeiten	2'000'000.00	-
204 Passive Rechnungsabgrenzungen	5'743.05	38'607.90
205 Kurzfristige Rückstellungen	-	-
Total kurzfristiges Fremdkapital	3'671'142.32	1'610'239.91
Langfristiges Fremdkapital		
206 Langfristige Finanzverbindlichkeiten	1'000'000.00	3'000'000.00
208 Langfristige Rückstellungen	-	-
209 Verbindlichkeiten gegenüber Spezialfinanzierungen und Fonds im FK	153'602.55	153'095.25
Total langfristiges Fremdkapital	1'153'602.55	3'153'095.25
TOTAL FREMDKAPITAL	4'824'744.87	4'763'335.16
EIGENKAPITAL		
290 Verpflichtungen/Vorschüsse gegenüber Spezialfinanzierungen	2'284'963.72	2'175'926.01
292 Rücklagen der Globalbudgetbereiche	-	-
293 Vorfinanzierungen	6'810'609.39	6'347'546.71
294 Reserven	720'769.25	720'769.25
296 Neubewertungsreserve Finanzvermögen	79'706.10	93'309.55
299 Bilanzüberschuss / (-) -fehlbeträge	6'381'557.66	6'095'983.74
TOTAL EIGENKAPITAL	16'277'606.12	15'433'535.26
PASSIVEN	21'102'350.99	20'196'870.42

4 FUNKTIONEN

4.1 Erfolgsrechnung

	Rechnung 2022		Budget 2022		Rechnung 2021	
	Aufwand	Ertrag	Aufwand	Ertrag	Aufwand	Ertrag
0 Allgemeine Verwaltung	1'198'614.25	141'137.90	1'197'800.00	155'000.00	1'103'292.64	140'713.55
Nettoergebnis		1'057'476.35		1'042'800.00		962'579.09
1 Öffentl. Ordnung u. Sicherheit	346'012.28	264'038.95	345'550.00	238'350.00	390'985.50	273'562.55
Nettoergebnis		81'973.33		107'200.00		117'422.95
2 Bildung	4'139'024.10	570'201.79	4'138'100.00	728'650.00	3'991'705.78	490'139.80
Nettoergebnis		3'568'822.31		3'409'450.00		3'501'565.98
3 Kultur, Sport, Freizeit, Kirche	128'722.50	4'031.90	392'750.00	4'900.00	119'532.95	3'576.70
Nettoergebnis		124'690.60		387'850.00		115'956.25
4 Gesundheit	14'825.90	870.00	14'750.00	1'000.00	26'652.60	3'840.00
Nettoergebnis		13'955.90		13'750.00		22'812.60
5 Soziale Sicherheit	2'991'398.50	417'201.15	2'986'150.00	265'800.00	2'757'390.25	337'103.90
Nettoergebnis		2'574'197.35		2'720'350.00		2'420'286.35
6 Verkehr	974'035.95	34'319.05	1'135'900.00	29'000.00	1'075'233.08	39'665.65
Nettoergebnis		939'716.90		1'106'900.00		1'035'567.43
7 Umweltschutz u. Raumordnung	1'687'624.91	1'622'593.16	1'514'050.00	1'432'200.00	1'708'048.90	1'654'527.67
Nettoergebnis		65'031.75		81'850.00		53'521.23
8 Volkswirtschaft	15'006.85	142'728.15	18'950.00	224'600.00	17'450.85	142'908.00
Nettoergebnis		127'721.30		205'650.00		125'457.15
9 Finanzen und Steuern	1'049'267.31	9'347'410.50	699'500.00	8'586'950.00	781'955.82	8'886'210.55
Nettoergebnis		8'298'143.19		7'887'450.00		8'104'254.73

4.1.1 Kommentar

Siehe auch Begründungen in Ziffer 1.1.1 Sachgruppen und Ziffer 11.8.2 Nachkredite

0 Allgemeine Verwaltung

	Rechnung 2022		Budget 2022		Rechnung 2021	
	Aufwand	Ertrag	Aufwand	Ertrag	Aufwand	Ertrag
Nettoergebnis	1'198'614.25	141'137.90	1'197'800.00	155'000.00	1'103'292.64	140'713.55
		1'057'476.35		1'042'800.00		962'579.09

Der Nettoaufwand ist knapp CHF 14'700.00 höher als budgetiert.
Der Aufwand für das Verpacken und Verschicken von Wahl- und Abstimmungsmaterial fiel tiefer aus.
Der Gemeinderatskredit wurde nicht ausgeschöpft.
Der an die Spezialfinanzierungen weiterverrechnete Personalaufwand fiel tiefer aus als budgetiert.

1 Öffentlich Ordnung und Sicherheit, Verteidigung

	Rechnung 2022		Budget 2022		Rechnung 2021	
	Aufwand	Ertrag	Aufwand	Ertrag	Aufwand	Ertrag
Nettoergebnis	346'012.28	264'038.95	345'550.00	238'350.00	390'985.50	273'562.55
		81'973.33		107'200.00		117'422.95

Der Nettoaufwand liegt CHF 25'200.00 unter dem Budget.
Bei der Spezialfinanzierung Feuerwehr resultiert ein Ertragsüberschuss von CHF 12'500.00 anstelle des budgetierten Aufwandüberschusses von CHF 3'800.00.

2 Bildung

	Rechnung 2022		Budget 2022		Rechnung 2021	
	Aufwand	Ertrag	Aufwand	Ertrag	Aufwand	Ertrag
Nettoergebnis	4'139'024.10	570'201.79	4'138'100.00	728'650.00	3'991'705.78	490'139.80
		3'568'822.31		3'409'450.00		3'501'565.98

Der Nettoaufwand bei der Bildung liegt CHF 159'400.00 über dem Budget.
Die Aufwände der gesamten Funktion Bildung wurden um lediglich CHF 1'000.00 überschritten.
Die Einnahmen liegen CHF 158'400.00 unter dem Budget, da auf die interne Verrechnung von Material, Dienstleistungen und Abschreibungen in die Funktionen übrige Kultur und Sport seit der Jahresrechnung 2021 verzichtet wird.

3 Kultur, Sport, Freizeit, Kirche

	Rechnung 2022		Budget 2022		Rechnung 2021	
	Aufwand	Ertrag	Aufwand	Ertrag	Aufwand	Ertrag
	128'722.50	4'031.90	392'750.00	4'900.00	119'532.95	3'576.70
Nettoergebnis		124'690.60		387'850.00		115'956.25

Der Nettoaufwand liegt mit CHF 263'100.00 massiv unter dem Budget.
Auf die interne Verrechnung von Material, Dienstleistungen und Abschreibungen innerhalb des steuerfinanzierten allgemeinen Haushaltes wird verzichtet. Es waren CHF 259'000.00 budgetiert.

4 Gesundheit

	Rechnung 2022		Budget 2022		Rechnung 2021	
	Aufwand	Ertrag	Aufwand	Ertrag	Aufwand	Ertrag
	14'825.90	870.00	14'750.00	1'000.00	26'652.60	3'840.00
Nettoergebnis		13'955.90		13'750.00		22'812.60

keine Bemerkungen

5 Soziale Sicherheit

	Rechnung 2022		Budget 2022		Rechnung 2021	
	Aufwand	Ertrag	Aufwand	Ertrag	Aufwand	Ertrag
	2'991'398.50	417'201.15	2'986'150.00	265'800.00	2'757'390.25	337'103.90
Nettoergebnis		2'574'197.35		2'720'350.00		2'420'286.35

Im Bereich Soziale Sicherheit liegt das Nettoergebnis rund CHF 146'100.00 unter dem Budget.
Für die Lastenausgleichssysteme Ergänzungsleistungen, Familienzulage und Sozialhilfe betragen die Kosten netto CHF 44.05 pro Einwohner weniger als gemäss kantonaler Finanzplanungshilfe im Budget berücksichtigt. Bei 3283 EinwohnerInnen ergibt sich ein Minderaufwand von CHF 144'600.00.

6 Verkehr

	Rechnung 2022		Budget 2022		Rechnung 2021	
	Aufwand	Ertrag	Aufwand	Ertrag	Aufwand	Ertrag
	974'035.95	34'319.05	1'135'900.00	29'000.00	1'075'233.08	39'665.65
Nettoergebnis		939'716.90		1'106'900.00		1'035'567.43

Der Nettoaufwand ist rund CHF 167'200.00 tiefer als budgetiert. Wichtigste Gründe:
 Kosten für Schneeräumung witterungsbedingt CHF 64'000.00 unter dem Budget.
 Kosten externer Werkhof CHF 40'400.00 tiefer als budgetiert.
 Abschreibungen CHF 20'000.00 tiefer als budgetiert, da nicht alle Projekte umgesetzt wurden.
 Beitrag Lastenausgleich ÖV an Kanton CHF 38'800.00 zu hoch budgetiert.

7 Umweltschutz und Raumordnung

	Rechnung 2022		Budget 2022		Rechnung 2021	
	Aufwand	Ertrag	Aufwand	Ertrag	Aufwand	Ertrag
	1'687'624.91	1'622'593.16	1'514'050.00	1'432'200.00	1'708'048.90	1'654'527.67
Nettoergebnis		65'031.75		81'850.00		53'521.23

Der Nettoaufwand liegt CHF 16'800.00 unter dem Budget.
 In den Spezialfinanzierungen Wasser und Abwasser wurden CHF 137'800.00 höhere Anschlussgebühren fakturiert. Diese sind ergebnisneutral, weil sie in die Spezialfinanzierungen Werterhalt eingelegt werden müssen. Die Gebühren wirken sich aber auf die Totalaufwände und -erträge aus.

8 Volkswirtschaft

	Rechnung 2022		Budget 2022		Rechnung 2021	
	Aufwand	Ertrag	Aufwand	Ertrag	Aufwand	Ertrag
	15'006.85	142'728.15	18'950.00	224'600.00	17'450.85	142'908.00
Nettoergebnis	127'721.30		205'650.00		125'457.15	

Der Nettoertrag liegt CHF 78'000.00 unter dem Budget
 Es sind noch keine Inkonvenienzen Kiesabbau eingegangen.

9 Finanzen und Steuern

	Rechnung 2022		Budget 2022		Rechnung 2021	
	Aufwand	Ertrag	Aufwand	Ertrag	Aufwand	Ertrag
	1'049'267.31	9'347'410.50	699'500.00	8'586'950.00	781'955.82	8'886'210.55
Nettoergebnis	8'298'143.19		7'887'450.00		8'104'254.73	

Der gesamte Ertrag aus Finanzen und Steuern liegt CHF 410'700.00 über dem Budget.

- Einkommenssteuern CHF 288'600.00 über dem Budget und CHF 487'900.00 höher als im Vorjahr.
- Steuerertrag juristische Personen CHF 135'200.00 über dem Budget und CHF 28'700.00 tiefer als im Vorjahr.
- Mehreinnahmen von CHF 257'000.00 aus vielen Grundstückgewinnfällen und Sonderveranlagungen.
- Liegenschaftssteuer CHF 23'600.00 höher als budgetiert.
- Der Aufwand für das Schulhaus Biembach muss weiterhin durch die Gemeinde finanziert werden, da die Ortsplanung noch nicht rechtskräftig ist und somit Nutzen und Schaden der Liegenschaft noch nicht an den Käufer übergegangen sind.

4.2 Investitionsrechnung

	Rechnung 2022		Budget 2022		Rechnung 2021	
	Ausgaben	Einnahmen	Ausgaben	Einnahmen	Ausgaben	Einnahmen
Allgemeine Verwaltung	-	-	-	-	-	-
Nettoausgaben / -einnahmen		-		-		-
Öffentl. Ordnung u. Sicherheit	13'000.00	-	26'000.00	-	13'000.00	-
Nettoausgaben / -einnahmen		13'000.00		26'000.00		13'000.00
Bildung	-	-	50'000.00	-	-	-
Nettoausgaben / -einnahmen		-		50'000.00		-
Kultur, Sport, Freizeit, Kirche	27'312.70	-	-	-	-	-
Nettoausgaben / -einnahmen		27'312.70		-		-
Gesundheit	-	-	-	-	-	-
Nettoausgaben / -einnahmen		-		-		-
Soziale Sicherheit	-	-	-	-	-	-
Nettoausgaben / -einnahmen		-		-		-
Verkehr	355'750.55	137'273.15	650'000.00	-	240'828.35	58'800.00
Nettoausgaben / -einnahmen		218'477.40		650'000.00		182'028.35
Umweltschutz u. Raumordnung	462'691.77	2'711.00	1'687'000.00	47'000.00	231'546.88	90'200.00
Nettoausgaben / -einnahmen		459'980.77		1'640'000.00		141'346.88
Volkswirtschaft	-	-	-	-	-	-
Nettoausgaben / -einnahmen		-		-		-
Finanzen und Steuern	139'984.15	858'755.02	47'000.00	2'413'000.00	149'000.00	485'375.23
Nettoausgaben / -einnahmen		718'770.87		2'366'000.00		336'375.23
Total	998'739.17	998'739.17	2'460'000.00	2'460'000.00	634'375.23	634'375.23

5 SACHGRUPPEN

5.1 Erfolgsrechnung

	Rechnung 2022		Budget 2022		Rechnung 2021	
	Aufwand	Ertrag	Aufwand	Ertrag	Aufwand	Ertrag
AUFWAND						
30 Personalaufwand	932'667.65		946'500.00		850'316.80	
31 Sach- und übriger Betriebsaufwand	2'563'211.46		2'678'950.00		2'587'593.51	
33 Abschreibungen Verwaltungsvermögen	845'818.32		896'750.00		837'725.20	
34 Finanzaufwand	72'518.89		35'350.00		83'654.11	
35 Einlagen in Fonds und Spezialfinanzierungen	610'278.50		403'600.00		704'306.90	
36 Transferaufwand	7'068'425.75		7'124'500.00		6'718'980.85	
37 Durchlaufende Beiträge	-		-		-	
38 Ausserordentlicher Aufwand	-		-		38'895.80	
39 Interne Verrechnungen	57'000.35		324'100.00		62'127.75	
3 TOTAL AUFWAND	12'149'920.92		12'409'750.00		11'883'600.92	
ERTRAG						
40 Fiskalertrag		7'845'787.75		7'087'500.00		7'211'424.85
41 Regalien und Konzessionen		142'728.15		144'000.00		142'908.00
42 Entgelte		1'661'906.98		1'459'600.00		1'750'392.38
43 Verschiedene Erträge		46.91		100.00		309.12
44 Finanzertrag		399'910.29		388'800.00		381'956.75
45 Entnahmen aus Fonds u. Spezialfinanzierungen		142'430.87		83'150.00		74'872.50
46 Transferertrag		2'276'332.85		2'107'650.00		2'082'201.07
47 Durchlaufende Beiträge		-		-		-
48 Ausserordentlicher Ertrag		18'388.40		25'650.00		62'063.20
49 Interne Verrechnungen		57'000.35		324'100.00		62'127.75
4 TOTAL ERTRAG		12'544'532.55		11'620'550.00		- 11'768'255.62
ABSCHLUSS						
90 Abschluss Erfolgsrechnung	394'611.63	-	33'750.00	45'900.00	88'647.45	203'992.75
	12'544'532.55	12'544'532.55	12'443'500.00	11'666'450.00	11'972'248.37	11'972'248.37

5.2 Investitionsrechnung

	Rechnung 2022		Budget 2022		Rechnung 2021	
	Ausgaben	Einnahmen	Ausgaben	Einnahmen	Ausgaben	Einnahmen
AUSGABEN						
50 Sachanlagen	791'318.74		2'314'000.00		438'128.85	
51 Investitionen auf Rechnung Dritter	-		-		-	
52 Immaterielle Anlagen	65'798.58		41'000.00		35'472.68	
54 Darlehen	-		-		-	
55 Beteiligungen und Grundkapitalien	-		-		-	
56 Eigene Investitionsbeiträge	1'637.70		58'000.00		11'773.70	
57 Durchlaufende Investitionsbeiträge	-		-		-	
5 TOTAL AUSGABEN	858'755.02		2'413'000.00		485'375.23	
EINNAHMEN						
60 Übertrag von Sachanlagen in das Finanzvermögen		-		-		-
61 Rückerstattungen		-		-		-
62 Abgang immaterielle Anlagen		-		-		-
63 Investitionsbeiträge für eigene Rechnung		139'984.15		47'000.00		149'000.00
64 Rückzahlung von Darlehen		-		-		-
65 Übertrag von Beteiligungen		-		-		-
66 Rückzahlung eigener Investitionsbeiträge		-		-		-
67 Durchlaufende Investitionsbeiträge		-		-		-
6 TOTAL EINNAHMEN		139'984.15		47'000.00		- 149'000.00
59 Übertrag an Bilanz	139'984.15		47'000.00		149'000.00	
69 Übertrag an Bilanz		858'755.02		2'413'000.00		485'375.23
Nettoinvestitionen	718'770.87		2'366'000.00		336'375.23	

6 GELDFLUSSRECHNUNG

Gesamthaushalt		
Bezeichnung	CHF 2022	CHF 2021
Geldfluss aus betrieblicher Tätigkeit		
Ertragsüberschuss / (-) Aufwandüberschuss	394'611.63	-115'345.30
Abschreibungen Verwaltungsvermögen	845'818.32	837'725.20
Abschreibungen Investitionsbeiträge	14'043.55	11'312.30
Einlagen in das Eigenkapital	0.00	38'895.80
(-) Entnahmen aus dem Eigenkapital	-18'388.40	-62'063.20
Verluste aus Verkauf Finanzanlagen FV und Übertragung Finanzanlagen FV ins VV / (-) Gewinne aus Verkauf Finanzanlagen FV	0.00	0.00
Verluste aus Verkauf Sachanlagen FV und Übertragung Sachanlagen FV ins VV / (-) Gewinne aus Verkauf Sachanlagen FV	0.00	0.00
(-) Wertberichtigungen Anlagen FV / Wertberichtigungen Anlagen FV	-1'580.00	-6'882.00
Wertberichtigungen Darlehen/Beteiligungen VV	0.00	0.00
(-) Aufwertung VV	0.00	0.00
Abnahme/(-) Zunahme Forderungen	26'895.85	-1'723'867.06
Abnahme/(-) Zunahme Vorräte	0.00	0.00
(-) Zunahme/Abnahme aktive Rechnungsabgrenzungen	-3'321.15	51'682.40
Zunahme/(-) Abnahme Laufende Verbindlichkeiten	76'762.79	399'182.21
(-) Abnahme/Zunahme kurzfr. Rückstellungen	0.00	0.00
(-) Abnahme/Zunahme passive Rechnungsabgrenzungen	-32'864.85	9'196.30
(-) Abnahme/Zunahme langfr. Rückstellungen	0.00	0.00
Zunahme/(-) Abnahme Spezialfinanzierungen im EK und Vorfinanzierungen	467'847.63	616'283.48
Geldfluss aus betrieblicher Tätigkeit	1'769'825.37	56'120.13

Bezeichnung	CHF	CHF
	2022	2021
Geldfluss aus Investitionstätigkeit		
Zahlungen für Nettoinv. Sachanlagen + Immat. Anlagen+ Investitionsbeiträge VV	-705'663.55	-437'987.58
(-) Auszahlungen für Darlehen/Beteiligungen VV	0.00	0.00
Einzahlung für Darlehen/Beteiligungen VV	0.00	0.00
(-) Kauf Sachanlagen FV	0.00	0.00
Verkauf Sachanlagen FV	0.00	0.00
(-) Investitionen Sachanlagen FV	0.00	0.00
(-) Kauf kurzfristige Finanzanlagen FV	0.00	0.00
Verkauf kurzfristige Finanzanlagen FV	0.00	0.00
(-) Kauf langfristige Finanzanlagen FV	0.00	0.00
Verkauf langfristige Finanzanlagen FV	0.00	0.00
Geldfluss aus Investitionstätigkeit	-705'663.55	-437'987.58
Geldfluss aus Finanzierungstätigkeit		
Zunahme/ (-) Abnahme Kontokorrente mit Dritten	0.00	-567'581.30
Aufnahme kurzfristige Finanzverbindlichkeiten	0.00	700'000.00
(-) Rückzahlung kurzfristige Finanzverbindlichkeiten	0.00	-700'000.00
Aufnahme langfristige Finanzverbindlichkeiten	0.00	0.00
(-) Rückzahlung langfristige Finanzverbindlichkeiten	0.00	0.00
Zunahme/(-) Abnahme Stiftungen, Legate, Zuwendungen im FK sowie Fonds im FK	507.30	-27'329.30
Geldfluss aus Finanzierungstätigkeit	507.30	-594'910.60
Total Geldfluss	1'064'669.12	-976'778.05
Bestand Flüssige Mittel und kurzfristige Geldanlagen 1.1.	3'200'541.16	4'177'319.21
Bestand Flüssige Mittel und kurzfristige Geldanlagen 31.12.	4'265'210.28	3'200'541.16

7 FINANZKENNZAHLEN

7.1 Gesamthaushalt

Es werden die Finanzkennzahlen der letzten 5 Jahre miteinander verglichen. Ebenfalls aufgeführt sind die vom Kanton Bern vorgegebenen Richtwerte. Die Einwohnergemeinde Hasle b.B. steht finanziell gut da.

Kennzahl	Rechnung 2018	Rechnung 2019	Rechnung 2020	Rechnung 2021	Rechnung 2022	Mittelwert
Nettoverschuldungsquotient	-30.11%	-41.46%	-55.90%	-71.25%	-77.74%	-61.61%
<i>Nettoschulden in % des Fiskalertrages (inkl. Finanzausgleich) - Richtwert: < 100% gut</i> Das Finanzvermögen ist grösser als das Fremdkapital, daher sind keine Nettoschulden vorhanden.						
Selbstfinanzierungsgrad	63.38%	152.96%	204.05%	394.44%	237.06%	219.34%
<i>Selbstfinanzierung in % der Nettoinvestitionen - Richtwert: > 100% sehr gut</i> Der sehr hohe Wert zeigt die tiefe Investitionstätigkeit. Im Jahr 2018 ist der Wert wegen dem Erweiterungsbau Preisegg tiefer.						
Zinsbelastungsanteil	0.57%	0.09%	-0.02%	-0.08%	-0.11%	-0.03%
<i>Nettozinsen in % des laufenden Ertrages - Richtwert: 0-4% gut; < 0% sehr gut</i> Der Zinsertrag (inkl. Mieteinnahmen auf Liegenschaften im Verwaltungsvermögen) ist grösser als der Zinsaufwand.						
Bruttoverschuldungsanteil	43.71%	27.73%	39.00%	39.08%	37.42%	46.99%
<i>Bruttoschuld in % des Laufenden Ertrages - Richtwert: 50% - 100% gut; < 50% sehr gut</i> Die Bruttoverschuldung von rund 4.665 Mio. Franken stellt einen sehr guten Wert dar. In den letzten Jahren hat sich die Bruttoschuld auf diesem Niveau eingependelt.						
Investitionsanteil	29.52%	10.39%	10.26%	4.53%	7.45%	8.16%
<i>Bruttoinvestitionen in % der Gesamtausgaben - Richtwerte: < 10% = schwache / 20-30% starke Investitionstätigkeit</i> Der Erweiterungsbau Schulhaus Preisegg führt dazu, dass im Jahr 2018 eine starke Investitionstätigkeit stattfand. Im Allgemeinen ist aber die Investitionstätigkeit zu schwach. Der Werterhalt kann dadurch nicht gewährleistet werden.						
Kapitaldienstanteil	8.42%	8.38%	6.87%	7.18%	6.79%	9.42%
<i>Kapitaldienst in % des laufenden Ertrages - Richtwert: 5 - 10% = mittlere Belastung</i> Bis ins Jahr 2026 wirken sich die Abschreibungen des «alten Verwaltungsvermögens» aus.						
Nettoschuld in Franken pro Einwohner	CHF -733.12	CHF -1'006.57	CHF -1'324.85	CHF -1'614.43	CHF -1'886.35	CHF -1'170.51
Die Gemeinde hat keine Nettoschulden (Finanzvermögen ist grösser als das Fremdkapital).						
Selbstfinanzierungsanteil	20.52%	11.31%	17.01%	11.34%	13.67%	13.38%
<i>Selbstfinanzierung in % des Laufenden Ertrages - Richtwert: > 20% = gut</i> Diese Kennzahl zeigt die finanzielle Leistungsfähigkeit der Gemeinde. Je höher der Wert, desto mehr Spielraum besteht für die Finanzierung von Investitionen samt Folgekosten oder für den Schuldenabbau.						
Nettozinsbelastungsanteil	-2.74%	0.45%	-8.57%	0.28%	0.16%	-1.89%
<i>Finanzaufwand netto in % des Steuerertrages. - Richtwert: 0-4% = sehr tiefe Belastung</i>						

Kennzahl	Rechnung 2018	Rechnung 2019	Rechnung 2020	Rechnung 2021	Rechnung 2022	Mittelwert
Massgebliches Eigenkapital pro Einwohner	CHF 1'875.16	CHF 2'014.60	CHF 2'232.64	CHF 2'143.05	CHF 2'191.72	CHF 2'092.03
Bei einem Ertragsüberschuss im allgemeinen Haushalt nimmt das Eigenkapital zu.						

7.2 Allgemeiner Haushalt

Kennzahl	Rechnung 2018	Rechnung 2019	Rechnung 2020	Rechnung 2021	Rechnung 2022	Mittelwert
Selbstfinanzierungsgrad	41.91%	245.63%	296.74%	324.67%	351.06%	300.98%
<i>Selbstfinanzierung in % der Nettoinvestitionen - Richtwert: 80 - 100% = Normalfall</i>						
Durch die hohe Investition in den Erweiterungsbau Preissegg ist der Selbstfinanzierungsgrad im Jahr 2018 tiefer. Ansonsten zeigen die sehr hohen Werte, dass im allgemeinen Haushalt extrem wenig investiert wird.						
Bilanzüberschussquotient	64.88%	70.81%	81.71%	81.95%	78.93%	75.57%
<i>Bilanzüberschuss in % des Fiskalertrages (inkl. Finanzausgleich) - Richtwert: > 30 % Gemeinden von 2'000 - 10'000 Einwohner</i>						
Nach Gemeindegrosse abgestufte Mindestausstattung des Eigenkapitals (Bilanzüberschuss) zur Abdeckung von Aufwandüberschüssen, zum Schutz vor einem Bilanzfehlbetrag sowie zur Verstärkung der Risikofähigkeit. Hasle steht aktuell sehr gut da.						

7.3 Spezialfinanzierung Wasserversorgung

Kennzahl	Rechnung 2018	Rechnung 2019	Rechnung 2020	Rechnung 2021	Rechnung 2022	Mittelwert
Selbstfinanzierungsgrad	100.43%	82.42%	83.92%	244.95%	71.07%	99.37%
<i>Selbstfinanzierung in % der Nettoinvestitionen - Richtwert: > 80% - 100% = gut</i>						
Die Investitionen der Wasserversorgung können aus selbst erarbeiteten Mitteln bezahlt werden.						
Kostendeckungsgrad	88.24%	85.27%	105.28%	109.47%	106.19%	100.06
<i>Aufwand in % des Ertrages - Richtwert: > 100% = Ertragsüberschuss</i>						
Sämtliche Kosten wurden mit den selbst erarbeiteten Erträgen gedeckt.						
Werterhaltungsquote	1.49%	2.49%	3.35%	4.54%	5.26%	3.97%
<i>Bestand Werterhalt in % des Wiederbeschaffungswertes</i>						

7.4 Spezialfinanzierung Abwasserentsorgung

Kennzahl	Rechnung 2018	Rechnung 2019	Rechnung 2020	Rechnung 2021	Rechnung 2022	Mittelwert
Selbstfinanzierungsgrad	710.84%	95.49%	97.97%	3507.12%	100.00%	241.41%
<i>Selbstfinanzierung in % der Nettoinvestitionen - Richtwert: > 100% sehr gut</i>						
Sämtliche Investitionen wurden aus selbst erarbeiteten Mitteln bezahlt. Die Investitionstätigkeit ist sehr tief.						
Kostendeckungsgrad	102.55%	89.69%	106.25%	104.56%	109.60%	102.72%
<i>Aufwand in % des Ertrages - Richtwert: > 100% = Ertragsüberschuss</i>						
Sämtliche Kosten wurden mit den selbst erarbeiteten Erträgen gedeckt.						
Werterhaltungsquote	17.78%	18.37%	18.46%	19.81%	21.20%	19.46%
<i>Bestand Werterhalt in % des Wiederbeschaffungswertes</i>						
Bis zu einer Quote von 25% müssen jährliche Einlagen in den Werterhalt gemacht werden.						

7.5 Spezialfinanzierung Abfall

Kennzahl	Rechnung 2018	Rechnung 2019	Rechnung 2020	Rechnung 2021	Rechnung 2022	Mittelwert
Selbstfinanzierungsgrad	100.00 %	100.00%	100.00%	135.08%	100.00%	2414.56%
<i>Selbstfinanzierung in % der Nettoinvestitionen.</i>						
Kostendeckungsgrad	109.62%	107.12%	104.08%	100.72%	101.60%	103.33%
<i>Aufwand in % des Ertrages - Richtwert: > 100% = Ertragsüberschuss</i>						
Sämtliche Kosten wurden mit den selbst erarbeiteten Erträgen gedeckt.						

7.6 Spezialfinanzierung Feuerwehr

Kennzahl	Rechnung 2018	Rechnung 2019	Rechnung 2020	Rechnung 2021	Rechnung 2022	Mittelwert
Selbstfinanzierungsgrad	100.00%	100.00%	100.00%	100.00%	100.00%	100.00%
<i>Selbstfinanzierung in % der Nettoinvestitionen.</i>						
Kostendeckungsgrad	138.81%	126.09%	160.00%	103.47%	108.11%	120.11%
<i>Aufwand in % des Ertrages - Richtwert: > 100% = Ertragsüberschuss</i>						
Sämtliche Kosten wurden mit den selbst erarbeiteten Erträgen gedeckt.						

8 ANTRAG DER EXEKUTIVE

GENEHMIGUNG:

Gemäss Art. 71 GV (BSG 170.111) verabschiedet der Gemeinderat die Jahresrechnung 2022 der Einwohnergemeinde Hasle bei Burgdorf:

ERFOLGSRECHNUNG	Aufwand Gesamthaushalt	CHF	12'149'920.92
	Ertrag Gesamthaushalt	CHF	12'544'532.55
	Ertragsüberschuss	CHF	394'611.63
davon			
	Aufwand Allgemeiner Haushalt	CHF	10'522'974.47
	Ertrag Allgemeiner Haushalt	CHF	10'808'548.39
	Ertragsüberschuss	CHF	285'573.92
	Aufwand Wasserversorgung	CHF	560'182.75
	Ertrag Wasserversorgung	CHF	594'838.87
	Ertragsüberschuss	CHF	34'656.12
	Aufwand Abwasserentsorgung	CHF	597'990.70
	Ertrag Abwasserentsorgung	CHF	655'416.26
	Ertragsüberschuss	CHF	57'425.56
	Aufwand Abfall	CHF	314'365.14
	Ertrag Abfall	CHF	318'794.83
	Ertragsüberschuss	CHF	4'429.69
	Aufwand Feuerwehr	CHF	154'407.86
	Ertrag Feuerwehr	CHF	166'934.20
	Ertragsüberschuss	CHF	12'526.34
INVESTITIONSRECHNUNG	Ausgaben	CHF	858'755.02
	Einnahmen	CHF	139'984.15
	Nettoinvestitionen	CHF	718'770.87
NACHKREDITE gemäss Ziffer 1.1.6		CHF	0.00

ANTRAG (FAKULTATIVES REFERENDUM):

Der Gemeinderat genehmigt die Jahresrechnung 2022 und die Nachkredite in Kompetenz der Stimmberechtigten von CHF 0.00 unter Vorbehalt des fakultativen Referendums gemäss Art. 26 OgR. Die Referendumsfrist dauert vom 25. Mai 2023 bis am 24. Juni 2023 und wird im Anzeiger vom 25. Mai 2023 publiziert.

Hasle bei Burgdorf, 3. April 2023

**Namens des Gemeinderates
Hasle bei Burgdorf**

Der Präsident:

Die Sekretärin:

Raymond Weber

Karin Berger

9 BESTÄTIGUNGSBERICHT

FANKHAUSER & PARTNER AG

Treuhand und Beratung

Dienstleistungen für Gemeinden
KMU und Private

Bericht des Rechnungsprüfungsorgans der Einwohnergemeinde Hasle bei Burgdorf zur Jahresrechnung 2022

An die Gemeindeversammlung Hasle bei Burgdorf

Als Rechnungsprüfungsorgan haben wir die Jahresrechnung der Einwohnergemeinde Hasle b. B., bestehend aus Berichterstattung, Bilanz, Erfolgsrechnung, Investitionsrechnung, Geldflussrechnung und Anhang für das am 31. Dezember 2022 abgeschlossene Rechnungsjahr geprüft. Die Prüfungsarbeiten wurden am 12.04.2023 beendet.

Verantwortung des Gemeinderates Hasle b. B.

Der Gemeinderat ist für die Aufstellung der Jahresrechnung in Übereinstimmung mit den kantonalen und kommunalen gesetzlichen Vorschriften verantwortlich. Diese Verantwortung beinhaltet die Ausgestaltung, Implementierung und Aufrechterhaltung eines internen Kontrollsystems mit Bezug auf die Aufstellung der Jahresrechnung, die frei von wesentlichen falschen Angaben als Folge von Verstössen oder Irrtümern ist. Darüber hinaus ist der Gemeinderat für die Anwendung sachgemässer Rechnungslegungsmethoden sowie die Vornahme angemessener Schätzungen verantwortlich.

Verantwortung des Rechnungsprüfungsorgans

Unsere Verantwortung ist es, aufgrund unserer Prüfung ein Prüfungsurteil über die Jahresrechnung abzugeben. Wir haben unsere Prüfung in Übereinstimmung mit den gesetzlichen Vorschriften und der Arbeitshilfe für Rechnungsprüfungsorgane (AH RPO, Ausgabe 2016) vorgenommen. Die Prüfung haben wir so zu planen und durchzuführen, dass wir hinreichende Sicherheit gewinnen, ob die Jahresrechnung frei von wesentlichen falschen Angaben ist.

Eine Prüfung beinhaltet die Durchführung von Prüfungshandlungen zur Erlangung von Prüfungsnachweisen für die in der Jahresrechnung enthaltenen Wertansätze und sonstigen Angaben. Die Auswahl der Prüfungshandlungen liegt im pflichtgemässen Ermessen des Prüfers. Dies schliesst eine Beurteilung der Risiken wesentlicher falscher Angaben in der Jahresrechnung als Folge von Verstössen oder Irrtümern ein. Bei der Beurteilung dieser Risiken berücksichtigt der Prüfer das interne Kontrollsystem, soweit es für die Aufstellung der Jahresrechnung von Bedeutung ist, um die den Umständen entsprechenden Prüfungshandlungen festzulegen, nicht aber um ein Prüfungsurteil über die Wirksamkeit des internen Kontrollsystems abzugeben. Die Prüfung umfasst zudem die Beurteilung der Angemessenheit der angewandten Rechnungslegungsmethoden, der Plausibilität der vorgenommenen Schätzungen sowie eine Würdigung der Gesamtdarstellung der Jahresrechnung. Wir sind der Auffassung, dass die von uns erlangten Prüfungsnachweise eine ausreichende und angemessene Grundlage für unser Prüfungsurteil bilden.

Prüfungsurteil

Nach unserer Beurteilung entspricht die Jahresrechnung für das am 31. Dezember 2022 abgeschlossene Rechnungsjahr den kantonalen und kommunalen gesetzlichen Vorschriften.

Berichterstattung aufgrund weiterer gesetzlicher Vorschriften

Wir bestätigen, dass wir die Anforderungen an die Befähigung gemäss Art. 123 GV und die besonderen Voraussetzungen gemäss Art. 124 GV erfüllen und keine mit unserer Unabhängigkeit nicht vereinbare Sachverhalte vorliegen. Wir beantragen, die Jahresrechnung per 31. Dezember 2022 mit Aktiven und Passiven von CHF 21'102'350.99 und einem Ertragsüberschuss von CHF 394'611.63 zu genehmigen.

Huttwil, 12.04.2023

Das Rechnungsprüfungsorgan
Fankhauser & Partner AG

Leitender Revisor

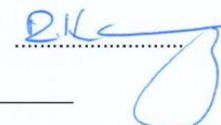

10 GENEHMIGUNG DER JAHRESRECHNUNG

Der Gemeinderat stellt fest, dass das fakultative Referendum gemäss Art. 26 OgR innerhalb der vorgegebenen und korrekt publizierten Frist nicht ergriffen wurde. Durch Verzicht auf das fakultative Referendum genehmigen die Stimmberechtigten die Jahresrechnung 2022 am 24. Juni 2023 (Stichtag Ablauf der Referendumsfrist) gemäss dem vorstehenden Antrag des Gemeinderates vom 3. April 2023 stillschweigend.

Hasle b. Burgdorf, 14. August 2023

**Namens des Gemeinderates
Hasle bei Burgdorf**

Raymond Weber
Präsident

Karin Berger
Sekretärin

11 ANHANG

11.1 Regelwerk

11.1.1 Angewandtes Regelwerk

Der Rechnungsabschluss der Gemeinde Hasle bei Burgdorf wurde in Übereinstimmung mit den geltenden kantonalen gesetzlichen Grundlagen erstellt:

- Gemeindegesetz (GG, BSG 170.11)
- Gemeindeverordnung (GV, BSG 170.111)
- Direktionsverordnung über den Finanzhaushalt der Gemeinden (FHDV, BSG 170.511)

Diese orientieren sich gemäss Art. 70 Absatz 1 GG am harmonisierten Rechnungslegungsmodell (HRM2) für die Kantone und Gemeinden laut Handbuch der Konferenz der kantonalen Finanzdirektoren. Die kantonalen Bestimmungen weichen in einzelnen Bereichen von den Empfehlungen des HRM2 ab. Das Amt für Gemeinden und Raumordnung stellt eine Auflistung dieser Ausnahmen zur Verfügung unter www.be.ch/gemeinden > Rubrik Gemeindefinanzen > HRM2 > Praxishilfen.

11.1.2 Bewertung Finanzvermögen

(s. Art. 32d Abs. b FHDV)

Vermögenswerte im Finanzvermögen werden bilanziert, wenn sie einen künftigen Nutzen erbringen und ihr Wert verlässlich ermittelt werden kann. Sie werden bei erstmaliger Bilanzierung zu Anschaffungs- bzw. Herstellungskosten bilanziert. Entstehen der Gemeinde keine Kosten, wird zum Verkehrswert zum Zeitpunkt des Zugangs bilanziert. Folgebewertungen erfolgen zum Verkehrswert am Bilanzstichtag, wobei eine systematische Neubewertung bei Liegenschaften mit Ausnahme von Baurechten alle fünf Jahre oder bei Änderung des amtlichen Werts, bei allen anderen Vermögenswerten jährlich erfolgt. Die Bilanzwerte sind bei eingetretenen dauerhaften Wertminderungen oder Verlusten sofort zu berichtigen.

Folgebewertung Finanzvermögen

Die Landparzellen wurden mit Stichtag 31.12.2017 neu bewertet, die Aktien per 31.12.2022.

Art des Finanzvermögens	Bewertungsgrundsatz	Letztmalige Bewertung	Buchwert 1.1.2022	Buchwert 31.12.2022	Bewertungsdifferenz
<i>2 Landparzellen in der Gemeinde Hasle</i>	<i>Fläche x Preis pro m²</i>	<i>31.12.2017</i>	<i>CHF 68'216.00</i>	<i>CHF 68'216.00</i>	<i>-</i>
<i>Aktien BKW AG</i>	<i>Anzahl x Börsenkurs</i>	<i>31.12.2022</i>	<i>CHF 23'720.00</i>	<i>CHF 25'300.00</i>	<i>+ CHF 1'580.00</i>
<i>Aktien BLS AG (nicht börsenkotiert)</i>	<i>Anzahl x Kurs</i>	<i>31.12.2022</i>	<i>CHF 18'012.00</i>	<i>CHF 18'012.00</i>	
<i>Schulhaus Biembach</i>	<i>Kaufvertrag vom 2020</i>	<i>31.12.2020</i>	<i>CHF 640'000.00</i>	<i>CHF 640'000.00</i>	

11.1.3 Bewertung Verwaltungsvermögen

Vermögenswerte im Verwaltungsvermögen werden bilanziert, wenn sie einen künftigen mehrjährigen öffentlichen Nutzen hervorbringen und ihr Wert verlässlich ermittelt werden kann. Sie werden zu Anschaffungs- bzw. Herstellkosten nach der Nettomethode bilanziert und nach der definierten Nutzungsdauer linear abgeschrieben. Entstehen der Gemeinde keine Kosten, wird zum Verkehrswert im Zeitpunkt des Zugangs bilanziert. Die Bilanzwerte sind bei eingetretenen dauerhaften Wertminderungen oder Verlusten sofort zu berichtigen. Die geltenden Anlagekategorien und Nutzungsdauern sind in Anhang 2 GV umschrieben.

11.1.4 Aktivierungsgrenzen

Gemäss Gemeinderatsbeschluss vom 21. September 2015

Allgemeiner Haushalt	CHF 30'000
Spezialfinanzierung Wasserversorgung	CHF 30'000
Spezialfinanzierung Abwasserentsorgung	CHF 30'000
Alle übrigen Spezialfinanzierungen	CHF 30'000

11.1.5 Bestehendes Verwaltungsvermögen

Seit dem Übergang auf HRM2 per 1. Januar 2016 wird das bestehende Verwaltungsvermögen linear über 11 Jahre abgeschrieben. Davon ausgenommen sind die Positionen gemäss Ziffer 4.1.3 der Übergangsbestimmungen der GV (Wasserversorgung).

11.2 Grundlagen der Jahresrechnung

Als Grundlage für die Jahresrechnung 2022 dienten das Budget 2022 und die Vorjahresrechnung 2021.

Genehmigung/Prüfung:

	Budget 2022	Jahresrechnung 2021
Gemeinderat	11. Oktober 2021	04. April 2022
Bestätigungsbericht Rechnungsprüfungsorgan		12. April 2022
Urnenabstimmung (infolge der Corona-Pandemie)	13. Dezember 2021	
Fakultatives Referendum (Referendumsfrist unbenutzt verstrichen)		24. Juni 2022

11.3 Eigenkapitalnachweis

in Tausend CHF											
Eigenkapital per 01.01.2022			Veränderungsnachweis				Eigenkapital per 31.12.2022				
SG		CHF	SG	Erhöhung (+) durch	CHF	SG	Reduktion (-) durch	CHF	SG	CHF	
29	Eigenkapital	15'434			1'005			-161	29	Eigenkapital	16'278
290	Verpflichtungen (+) bzw. Vorschüsse (-) gegenüber Spezialfinanzierungen	2'176			109			0	290	Verpflichtungen (+) bzw. Vorschüsse (-) gegenüber Spezialfinanzierungen	2'285
29000	SF Feuerwehr zweiseitig	380	9010.01	Ertragsüberschuss	13	9011.01		0	29000	SF Feuerwehr zweiseitig	393
29001	SF Wasserversorgung	1'004	9010.11	Ertragsüberschuss	35	9011.11		0	29001	SF Wasserversorgung	1'038
29002	SF Abwasserentsorgung	292	9010.21	Ertragsüberschuss	57	9011.21		0	29002	SF Abwasserentsorgung	349
29003	SF Abfall	500	9010.31	Ertragsüberschuss	4	9011.31		0	29003	SF Abfall	505
292	Rücklagen der Globalbudgetbereiche	0			0			0	292	Rücklagen der Globalbudgetbereiche	0
293	Vorfinanzierungen	6'348			610			-147	293	Vorfinanzierungen	6'811
29300	Vorfinanzierung Grabunterhalt	126	3893.00	Ertragsüberschuss		4893.00	Aufwandüberschuss	-5	29300	Vorfinanzierung Grabunterhalt	121
29301	Wasserversorgung Werterhalt	883	3510.12	Einlage	298	4510.12	Entnahmen	-60	29301	Wasserversorgung Werterhalt	1'121
29302	Abwasserentsorgung Werterhalt	5'339	3510.14	Einlage	312	4510.14	Entnahmen	-82	29302	Abwasserentsorgung Werterhalt	5'569
294	Reserven	721			0			0	294	Reserven	721
29400	Zusätzliche Abschreibungen	721	3894.00	Einlage	0			0	29400	Zusätzliche Abschreibungen	721
296	Neubewertungsreserve Finanzvermögen	93			0			-14	296	Neubewertungsreserve Finanzvermögen	80
29600	Neubewertungsreserve FV	54	3896.00		0	4896.00		-14	29600	Neubewertungsreserve FV	41
29601	Schwankungsreserve	39							29601	Schwankungsreserve	39
299	Bilanzüberschuss	6'096		Jahresergebnis Überschuss (+)	286		Jahresergebnis Defizit (-)	0	299	Bilanzüberschuss	6'382

11.4 Rückstellungsspiegel

205 Kurzfristige Rückstellungen

Konto	Bezeichnung	Buchwert 01.01.2022	Veränderung			Buchwert 31.12.2022	Kommentar
			Bildung	Verwendung	Auflösung		
	keine					0.00	

208 Langfristige Rückstellungen

Konto	Bezeichnung	Buchwert 01.01.2022	Veränderung			Buchwert 31.12.2022	Kommentar
			Bildung	Verwendung	Auflösung		
	keine					0.00	

Total kurzfristige Rückstellungen	0.00	0.00	0.00	0.00	0.00	0.00
Total langfristige Rückstellungen	0.00	0.00	0.00	0.00	0.00	0.00
Total Rückstellungen	0.00	0.00	0.00	0.00	0.00	0.00

11.5 Beteiligungsspiegel

Beteiligungen (im Sinne der öffentlichen Aufgabenerfüllung)											
Name, Sitz Rechtsform	Tätigkeitsgebiet	Nominalka- pital (100%)	Eigentums- anteil	Stimmanteil - E: Exekutive - L: Legislative	Wesentliche Beteiligte	Buchwert per 31.12. CHF	Anschaffungs- wert	Wesentliche Beteiligungen der Organisation	Rechnungslegungs- norm; Aussage zur Jahresrechnung	Zahlungsströme Berichtsjahr	Spezifische Risiken
Gemeindeeigene Unternehmen (Anstalten) gem. Art. 64 Abs. 1 Bst. b GG											
Keine											
Öffentlich-rechtliche Organisationen der interkommunalen Zusammenarbeit (Gemeindeverbände, Anstalten etc.)*											
Gemeindeverband ARA mittleres Emmental, Rüegsau	Betrieb eine Abwasser- reinigungsanlage			Jeder Delegierte hat 1 Stimme	18 Gemeinden aus dem oberen und mittleren Emmental			keine	HRM2	Anteil am Netto- aufwand und an Investitionen gem. Kostenteiler	keine
Gemeindeverband ARA Burgdorf	Betrieb eine Abwasser- reinigungsanlage			kein Stimmrecht, nur wenige Lieg. angeschlossen	diverse Gemeinden aus der Region Burgdorf			keine	HRM2	Anteil am Netto- aufwand gemäss Kostenteiler	keine
Gemeindeverband Bevölkerungsschutz Trachselwald plus	Gemeinsame Erbringung der Zivilschutzaufgaben			Stimmrecht im Verhältnis der Einwohnerzahl	15 Gemeinden aus dem ehemaligen Amt Trachselwald und angrenzenden Gebieten			keine	HRM2	Anteil am Netto- aufwand gemäss Kostenteiler	keine

Beteiligungen (im Sinne der öffentlichen Aufgabenerfüllung)											
Name, Sitz Rechtsform	Tätigkeitsgebiet	Nominalkapital (100%)	Eigenanteil	Stimmanteil - E: Exekutive - L: Legislative	Wesentliche Beteiligte	Buchwert per 31.12. CHF	Anschaffungswert	Wesentliche Beteiligungen der Organisation	Rechnungslegungs- norm; Aussage zur Jahresrechnung	Zahlungsströme Berichtsjahr	Spezifische Risiken
Öffentlich-rechtliche Organisationen der interkommunalen Zusammenarbeit (Gemeindeverbände, Anstalten etc.)*											
Regionalkonferenz Emmental	Erfüllung von Aufgaben gemäss Gesetzgebung			Stimmrecht im Verhältnis der Einwohnerzahl	alle Gemeinden des Verwaltungskreises Emmental			keine	HRM2	Jahresbeitrag pro Einwohner	keine
Regionale Kulturkonferenz	Unterstützung von 5 kulturellen Institutionen im VK Emmental			Stimmrecht im Verhältnis der Einwohnerzahl	alle Gemeinden des Verwaltungskreises Emmental			keine	HRM2	Jahresbeitrag pro Einwohner	keine
Schwelkenkorporation Hasle	Wasserbaupflicht			1 Mitglied im Vorstand	sämtliche Grundeigentümer der Einwohnergemeinde			keine	HRM2	Grundeigentümer beiträge gem. Reglement	
Kulturlegi	Vergünstigungen bei kulturellen Veranstaltungen, Sport- und Bildungsangeboten und im Gesundheitsbereich			kein Stimmrecht							
Juristische Personen des Privatrechts*											
KEBAG AG, Zuchwil	Betrieb einer Kehricht- verbrennungsanlage		59 Aktien à nom. CHF 1'000	Stimmrecht im Verhältnis der Einwohnerzahl	Gemeinden gem. Definition des Kantons Bern	1.00		keine	OR	Verbrauchsabhängige Kosten	keine
Anzeiger Burgdorf AG, Burgdorf	Herausgabe des Anzeigers Region Burgdorf als Publikationsorgan		144 Aktien à nom. CHF 300	Stimmrecht im Verhältnis der Einwohnerzahl	Gemeinden des ehemaligen Amtes Burgdorf	43'200.00		keine	OR	Verbrauchsabhängige Kosten	keine
Stiftung Alters- und Pflegeheim Hasle- Rüegsau, Rüegsausachen	Betrieb eines Alters- und Pflegeheims			2 Mitglieder im Stiftungsrat, jedes hat 1 Stimme	Gemeinden Rüegsau und Hasle, Kirchgemeinde Rüegsau			keine	OR	keine	keine
Verein Kibe mittleres Emmental, c/o Sitz- gemeinde Lützelflüh	Vermittlung von Tageseltern			1 Mitglied im Vorstand mit 1 Stimme	Gemeinden des mittleren Emmentals			keine	OR	Anteil am Auf- wandüberschuss im Verhältnis zu den bezogenen Betriebskosten	keine
Sportbetriebe Brännli AG, Hasle b.B.	Betrieb einer Kunsteis- bahn in Hasle b.B.		115 Aktien à nom. CHF 1'000	1 Stimme pro Aktie	Gemeinden Hasle und Rüegsau, div. Vereine, Unternehmungen und Private			keine	OR		Sanierungsbedarf Eishalle, Anlage steht auf der ZSA

Beteiligungen (im Sinne der öffentlichen Aufgabenerfüllung)											
Name, Sitz Rechtsform	Tätigkeitsgebiet	Nominalka- pital (100%)	Eigentums- anteil	Stimmanteil - E: Exekutive - L: Legislative	Wesentliche Beteiligte	Buchwert per 31.12. CHF	Anschaffungs- wert	Wesentliche Beteiligungen der Organisation	Rechnungslegungs- norm; Aussage zur Jahresrechnung	Zahlungsströme Berichtsjahr	Spezifische Risiken
Juristische Personen des Privatrechts*											
Verein Solarstrom Hasle, Sitz in Hasle b.B.	Förderung alternativer Energiegewinnung / Betrieb Solaranlage auf Dach der MZH Preisegg und alte TH			Stimme pro Ver- einsmitglied und im Verhältnis zur Summe des gewährten Darelehens	Gemeinde Hasle, diverse Private			keine	OR	Zahlung Mit- gliederbeitrag; Einnahme Darlehenszins und ev. Amortisation	Solaranlage auf dem Dach der MZH und alte TH (Eigentum Gemeinde)
Verein Bildungsraum Emme	Koordiniert die Erwachsenenbildung im Emmental			E = 100%	Diverse Gemeinden im Emmental			keine	OR	Jahresbeitrag	keine
Verband Bernischer Gemeinden, Sitz Bern	Koordiniert Interessen der bernischen Gemeinden und unterstützt sie in der Wahrung ihrer Autonomie			E = 100%	Einwohnergeme- inden, gemischte Gemeinden und Unterabteilungen aus dem Kanton Bern			keine	OR	Jahresbeitrag	keine
Bodenverbesserungs- genossenschaft Hasle b.B.	Verbleibende Aufgaben aus Güterzusammen- legung			Jedes Mitglied hat 1 Stimme	Alle Grundeigen- tümer im Perimeter der GZ			keine	OR	keine	keine
Mitgliedschaften in einfachen Gesellschaften, Kollektiv- und Kommanditgesellschaften*											
Keine											
Vertragliche Beziehungen zur Erfüllung von Gemeindeaufgaben*											
Feuerwehr Brandis, Sitzgemeinde Lützelflüh	Erfüllung der Feuerwehraufgaben			Jede Gde in der Feuerwehr- komm. Lützelflüh vertreten / grössere Entscheidungen mit Zustimmung der Gemeinderäte	Einwohnergeme- inden Hasle, Lützelflüh und Rüegsau			keine	HRM2 (Gemeinde Lützelflüh)	Anteil an Netto- aufwand gem. Kostenteiler (gedeckt durch Ersatzabgabe gem. SF Feuerwehr)	keine
Sozialdirektion der Stadt Burgdorf	Führen des regionalen Sozialdienstes			gem. Anschluss- vertrag	Sozialdirektion der Stadt Burgdorf			keine	HRM2 (Stadt Burgdorf)	Vertragliche Pauschale pro Fall; Verzinsung Vorfinanzierung	keine

Beteiligungen (im Sinne der öffentlichen Aufgabenerfüllung)												
Name, Sitz Rechtsform	Tätigkeitsgebiet	Nominalkapital (100%)	Eigenanteil	Stimmanteil - E: Exekutive - L: Legislative	Wesentliche Beteiligte	Buchwert per 31.12. CHF	Anschaffungswert	Wesentliche Beteiligungen der Organisation	Rechnungslegungs- norm; Aussage zur Jahresrechnung	Zahlungsströme Berichtsjahr	Spezifische Risiken	
Vertragliche Beziehungen zur Erfüllung von Gemeindeaufgaben*												
Gemeinde Rüegsau	Angebot Sekundarschule			gem. Anschlussvertrag	GR Rüegsau			keine	HRM2 (Gemeinde Rüegsau)	Kostenanteil pro Schüler gem. ERZ	keine	
Gemeinde Rüegsau	Gemeindebibliothek			Dienstleistungsertrag	Einwohnergemeinde Rüegsau			keine	HRM2 (Gemeinde Rüegsau)	jährlicher Beitrag CHF 10'000	keine	
Gemeinde Lützelflüh	Angebot Sekundarschule			gem. Anschlussvertrag	GR / Schulkomm. Lützelflüh			keine	HRM2 (Gemeinde Lützelflüh)	Kostenanteil pro Schüler gem. ERZ	keine	
Gemeinde Sumiswald	Fall- und Dossierführung zum System der Betreuungsgutscheine für familienergänzende Kinderbetreuung			gem. Anschlussvertrag	Einwohnergemeinden Sumiswald, Affoltern i.E., Hasle b.B., Lützelflüh, Rüegsau, Trachselwald			keine	HRM2 (Gemeinde Sumiswald)	Jahrespauschale Infrastruktur, Kosten pro Gesuch und Mutation	keine	
Scheiben AG, Emmenmatt	Schülertransporte			kein Stimmrecht					OR	Preis pro Fahrt gem. Vertrag	keine	

11.6 Gewährleistungsspiegel

Name, Sitz, Rechtsform	Eigentümer wesentliche Miteigentümer	Angaben zu den gesicherten Leistungen Art, Betrag, Verfall, Zinsangaben usw.)	Zahlungsströme im Berichtsjahr	Spezifische zusätzliche Angaben
Privatrechtliche Unternehmen (nach OR/ZGB)				
keine				
Öffentlich-rechtliche Unternehmen (nach Gemeindegesetz)				
keine				
Öffentlich-rechtliche Verträge				
keine				
Weitere Verpflichtungen (Altlasten, Leasing usw.)				
Kantonale Lastenausgleiche		Keine periodengerechte Abgrenzung (Beträge gem. Prognoseannahmen AGR, Stand August 2022)	CHF 1'775'465.75 CHF 761'277.00 CHF 15'723.00 CHF 315'227.00 CHF 607'588.00	Berechnungsbasis: 3332 Einwohner CHF 1'802'612 Sozialhilfe CHF 773'024 Ergänzungsleistung CHF 16'660 Familienzulagen CHF 349'256 Öffentlicher Verkehr CHF 616'420 neue Aufgabenteilung

11.7 Anlagespiegel

Finanzvermögen

			108 Finanzvermögen Sachanlagen				
			1080	1084	1086	1087	1089
			Grundstücke unüberbaut	Gebäude Finanzvermögen	Mobilien des Finanz- vermögens	Anlagen im Bau Finanzvermögen	Übrige Sachanlagen FV
Anschaffungskosten	Anlagewert	01.01. 2022	68'216.00	640'000.00	0.00	0.00	0.00
	Zuwachs/ Zugänge	2022					
	Abgänge	2022					
	Umgliederungen	2022					
	Anlagewert	31.12. 2022	68'216.00	640'000.00	0.00	0.00	0.00
kumulierte Wertberichtigungen	Stand per	01.01. 2022					
	Wertminderungen	2022					
	Aufwertungen	2022					
	Umgliederungen	2022					
	Stand per	31.12. 2022	0.00	0.00	0.00	0.00	0.00
Buchwerte	Buchwert netto	31.12. 2022	68'216.00	640'000.00	0.00	0.00	0.00
	davon Anlagen in Leasing	31.12. 2022					
	Versicherungswerte	31.12. 2022					

Sachanlagen Verwaltungsvermögen

			140 Sachanlagen Verwaltungsvermögen								
			1400	1401	1402	1403	1404	1405	1406	1407	1409
			Grundstücke unbebaut	Strassen/ Verkehrswege	Wasserbau	Tiefbauten übrige	Hochbauten	Waldungen/ Alpen	Mobilien	Anlagen im Bau	Übrige Sachanlagen* (ohne 14099)
Anschaffungskosten	Anlagewert	01.01. 2022	1'520.00	1'591'680.85	0.00	1'552'365.35	4'087'044.42			59'070.35	
	Zuwachs/ Zugänge	2022		237'427.65		78'624.45				475'266.64	
	Abgänge	2022		137'273.15		2'711.00					
	Umgliederungen	2022									
	Anlagewert	31.12. 2022	1'520.00	1'691'835.35	0.00	1'628'278.80	4'087'044.42	0.00	0.00	534'336.99	0.00
kumulierte ordentliche Abschreibungen	Stand per	01.01. 2022		-234'631.92		-88'299.95	-617'021.80				
	Planmässige Abschreibungen	2022		53'410.55		31'850.15	167'476.05				
	Ausserplanmässige Abschreibungen	2022									
	Wertkorrekturen	2022									
	Stand per	31.12. 2022	0.00	-288'042.47	0.00	-120'150.10	-784'497.85	0.00	0.00	0.00	0.00
Buchwerte	Buchwert netto	31.12. 2022	1'520.00	1'403'792.88	0.00	1'508'128.70	3'302'546.57	0.00	0.00	534'336.99	0.00
	davon Anlagen in Leasing	31.12. 2022									
	Versicherungswerte	31.12. 2022									
* darin <u>nicht</u> enthalten ist das bestehende VV bei Einführung von HRM2:											
			Saldo per 01.01. 2022				Kumulierte Wertberichtigungen				Saldo per 31.12. 2022
Allgemeiner Haushalt	14099.0	CHF	6'403'351.12	14099.99	CHF	-4'074'860.23	CHF			2'328'490.89	
Wasserversorgung	14099.1x	CHF	-	14099.91	CHF	-	CHF			-	
Abwasserentsorgung	14099.2x	CHF	-	14099.92	CHF	-	CHF			-	
ev. weitere (verfügte Ausnahmen, SF)											
Total		CHF	6'403'351.12		CHF	-4'074'860.23	CHF			2'328'490.89	

übriges Verwaltungsvermögen

			142 Immaterielle Anlagen VV			144 Darlehen VV	145 Beteiligungen VV	146 Investitionsbeiträge VV
			1420	1427	1421 & 1429	1441-1447	1452-1456	1460-1469
			Informatik	Immat. Anlagen in Realisierung	übrige immaterielle Anlagen	Darlehen	Beteiligungen	Investitionen
Anschaffungskosten	Anlagewert	01.01. 2022	0.00	192'887.63	54'794.30	250'000.00	43'201.00	404'281.60
	Zuwachs/ Zugänge	2022		65'798.58				27'312.70
	Abgänge	2022			42'640.10			25'675.00
	Umgliederungen	2022						
	Anlagewert	31.12. 2022	0.00	258'686.21	12'154.20	250'000.00	43'201.00	405'919.30
kumulierte ordentliche Abschreibungen	Stand per	01.01. 2022			-41'404.68			-32'727.74
	Planmässige Abschreibungen	2022			10'958.82			14'043.55
	Ausserplanmässige Abschreibungen	2022						
	Wertkorrekturen	2022			42'640.10			
	Stand per	31.12. 2022	0.00	0.00	-9'723.40	0.00	0.00	-46'771.29
Buchwerte	Buchwert netto	31.12. 2022	0.00	258'686.21	2'430.80	250'000.00	43'201.00	359'148.01
	davon Anlagen in Leasing	31.12. 2022						
	Versicherungswerte	31.12. 2022						

11.8 Kreditkontrolle

11.8.1 Verpflichtungskredite für Investitionen

Konto	Kreditbeschluss		Objekt	Kreditsumme	Kumulierte	Investitions-	Kumulierte	Kumulierte	Investitions-	Kumulierte	Saldo	Abrechnung
	Datum	Organ			Ausgaben	ausgaben	Ausgaben	Einnahmen	einnahmen	Einnahmen		
					01.01.2022	2022	31.12.2022	01.01.2022	2022	31.12.2022		
1400			Allgemeines Rechtswesen	90'000.00	26'209.70	13'000.00	39'209.70	0.00	0.00	0.00	50'790.30	
5290.01	12.08.2019	GR	Antliche Vermessung 2020 - 2023	90'000.00	26'209.70	13'000.00	39'209.70			0.00	50'790.30	
2120			Primarstufe	80'000.00	0.00	0.00	0.00	0.00	0.00	0.00	80'000.00	
5060.01	14.11.2022	GR	Schule Hasle, Ersatz/Anschaffung Schulmobilen	80'000.00	0.00	0.00	0.00			0.00	80'000.00	
3410			Sport und Freizeit	60'000.00	0.00	27'312.70	27'312.70	0.00	0.00	0.00	32'687.30	
5650.01	15.08.2022	GR	Sportbetriebe Brännli AG, Investitionsbeitrag Sanierung Rinne und Abdichtung Eisfeld	60'000.00	0.00	27'312.70	27'312.70	0.00	0.00	0.00	32'687.30	
6150			Gemeindestrassennetz	2'523'966.55	1'329'942.95	355'750.55	1'685'693.50	540'700.00	137'273.15	677'973.15	838'273.05	
5010.03	31.08.2020	GR	Massnahmen für Umsetzung Verkehrskonzept	13'800.00	10'963.30	3'124.10	14'087.40	0.00	0.00	0.00	-287.40	
5010.12	11.01.2021	GR	Sanierung Zufahrt Schluecht	24'500.00	13'125.50	11'315.50	24'441.00	0.00	0.00	0.00	59.00	
5010.24	23.09.2012	UA	Sanierung Güterwege Dorfschw ummen, Huebewied / Dreien - obere Platten	1'360'000.00	1'084'319.55		1'084'319.55	482'700.00	125'897.15	608'597.15	275'680.45	
5010.26	29.08.2016 26.09.2022	GR	Gehweg Erweiterung Schwandenstr. Goldbach	107'577.75	0.00	107'577.75	107'577.75	0.00	0.00	0.00	.00	26.09.2022
5010.27	26.04.2021 31.01.2022	GR	Sanierung Biembachstrasse	240'000.00	0.00	99'772.90	99'772.90	0.00	0.00	0.00	140'227.10	
5010.29	04.04.2022		Emmenstrasse	170'000.00	0.00	125'115.50	125'115.50	0.00	0.00	0.00	44'884.50	
5010.36	11.01.2021	GR	Kirchmatte (34)	123'000.00	95'117.85	4'734.40	99'852.25	0.00	0.00	0.00	23'147.75	09.01.2023
5010.39	24.02.2020	GR	Ersatz Leitung Kalchofenstutz	13'000.00	12'227.95		12'227.95	0.00	0.00	0.00	772.05	
5010.40	06.04.2021 20.02.2023		PVI Schwand-Kühschatten, Wegissen inkl. Hofzufahrt Ränzi ab Weggissen	114'188.80	114'188.80		114'188.80	58'000.00	11'376.00	69'376.00	.00	20.02.2023
5010.42	05.09.2022		Stützmauersanierung Krümpenstutz, Goldbach	17'900.00	0.00	4'110.40	4'110.40	0.00	0.00	0.00	13'789.60	
7101			Wasserversorgung*	2'543'280.70	855'371.50	425'621.64	1'280'993.14	36'000.00	0.00	36'000.00	1'262'287.56	
5031.03	10.07.2017 26.09.2022	GR	Ersatz Leitung Schwandenstrasse, Goldbach	170'980.70	158'531.15	0.00	158'531.15	9'000.00	0.00	9'000.00	12'449.55	26.09.2022
5031.06	08.04.2019	Ref	Ersatz Leitung Krone Goldbach - alte Hueti	247'000.00	207'107.35		207'107.35	0.00	0.00	0.00	39'892.65	06.04.2021
5031.07	18.05.2020	GR	Sanierung Wasserleitung Emmenstrasse	551'000.00	396'929.40	50'804.55	447'733.95	27'000.00	0.00	27'000.00	103'266.05	
5031.09	16.05.2022 27.06.2022	GR	Ersatz Leitung Rössli Schafhausen - Stockackerrain; Projektierung und Ausführung	411'800.00	0.00	142'146.40	142'146.40	0.00	0.00	0.00	269'653.60	
5031.13	20.04.2017	GR	Erschliessung alte Parketti - Wasserleitungen	176'000.00	0.00	0.00	0.00	0.00	0.00	0.00	176'000.00	
5031.15	12.11.2018	GR	Ersatz Leitung Kirchmatte	150'000.00	76'577.20	18'250.30	94'827.50	0.00	0.00	0.00	55'172.50	09.01.2023
5031.16	28.10.2019	GR	Anschluss GWPW Gomerkinden (Teilkredit)	15'500.00	5'957.55	0.00	5'957.55	0.00	0.00	0.00	9'542.45	
5031.18	16.05.2022 26.09.2022	GR	Ersatz Wasserleitung Riefershäusern - Thalgrabenstrasse; Projektierungskredit	494'000.00	0.00	10'646.70	10'646.70	0.00	0.00	0.00	483'353.30	
5031.20	24.02.2020	GR	Ersatz Leitung Kalchofenstutz	11'000.00	10'268.85		10'268.85	0.00	0.00	0.00	731.15	
5031.21	31.01.2022	GR	Ersatz und Ergänzung Steuerung Wasserversorgung	316'000.00	0.00	203'773.69	203'773.69	0.00	0.00	0.00	112'226.31	
7201			Abwasserentsorgung*	422'942.00	221'361.95	9'569.60	230'931.55	63'200.00	2'711.00	65'911.00	192'010.45	
5032.01	06.04.2020	GR	Projektierung und Neubau Abwasserleitung Afterlehn	264'942.00	214'834.75	9'569.60	224'404.35	63'200.00	2'711.00	65'911.00	40'537.65	05.12.2022
5032.04	24.04.2017	GR	Erschliessung alte Parketti - Abwasserleitung	150'000.00	0.00	0.00	0.00	0.00	0.00	0.00	150'000.00	
5032.07	24.02.2020	GR	Ersatz Leitung Kalchofenstutz	8'000.00	6'527.20	0.00	6'527.20	0.00	0.00	0.00	1'472.80	
7710			Friedhof und Bestattung allgemein	480'000.00	0.00	376.95	376.95	0.00	0.00	0.00	479'623.05	
5040.00	10.01.2022	GR	Neugestaltung Friedhofanlage	480'000.00	0.00	376.95	376.95	0.00	0.00	0.00	479'623.05	
7900			Raumordnung allgemein	268'871.50	213'954.23	52'798.58	266'752.81	47'276.30	0.00	47'276.30	2'118.69	
5290.00	20.04.2017 26.03.2018 06.12.2021	GR	Ortsplanungsrevision 2017 - 2019	268'871.50	213'954.23	52'798.58	266'752.81	47'276.30	0.00	47'276.30	2'118.69	
			Total Verpflichtungskredite	6'469'060.75	2'646'840.33	884'430.02	3'531'270.35	687'176.30	139'984.15	827'160.45	2'937'790.40	
			Total abgerechnete Kredite	1'177'689.25	866'357.10	140'132.05	1'006'489.15	130'200.00	14'087.00	144'287.00	171'200.10	
			Total nicht abgerechnete Kredite	5'291'371.50	1'780'483.23	744'297.97	2'524'781.20	556'976.30	125'897.15	682'873.45	2'766'590.30	

*Kosten SF Wasser und Abwasser exkl. MWST; bei Kreditabrechnung werden diese aufgerechnet.

1) Legende zu Abkürzungen: GR = Gemeinderat, Ref = Gemeinderat, unter Vorbehalt des fakultativen Referendums, UA = Urnenabstimmung

11.8.2 Nachkredite

Budgetkredite, welche durch die Legislative zu genehmigen sind:

Keine (sämtliche Nachkredite 2022 lagen in der Kompetenz des Gemeinderates, s. Ziffer 1.1.6).

In der Liste sind Beträge über CHF 3'000.00 enthalten.

Konto-Nr.	Bezeichnung	Rechnung 2022	Budget 2022	Nachkredit					Bemerkung / Begründung
				Ueber-schreitung	Beschluss-datum	Gebundene Ausgabe	Kompetenz GR	Kompeten z GV	
	Total	3'334'407.11	2'502'750.00	831'657.11		515'356.31	316'300.80	0.00	
0	Allgemeine Verwaltung	753'614.05	682'800.00	70'814.05		9'284.30	61'529.75	0.00	
0110.3130.00	Dienstleistungen Dritter (Verpacken Abstimmungsmaterial)	9'307.55	0.00	9'307.55	03.04.2023		9'307.55		Ausgaben in Konto 0110.3611.00 budgetiert, da vorher Rechnungstellung vom Kanton erfolgte
0110.3130.01	Dienstleistungen Dritter (Porti)	13'679.65	1'800.00	11'879.65	03.04.2023		11'879.65		
0120.3099.01	Übriger Personalaufwand	3'214.80	0.00	3'214.80	03.04.2023		3'214.80		Kosten GR- und Personalausflug bisher über GR-Kredit verbucht = Konto 0120.3199.01
0220.3010.00	Löhne des Verwaltungs- und Betriebspersonals	656'203.80	633'000.00	23'203.80	16.05.2022		23'203.80		Weiterbeschäftigung Auszubildender ab Lehrabschluss bis Besuch Rekrutenschule
0220.3132.00	Honorare externe Berater, Gutachter, Fachexperten. Etc.	17'923.95	4'000.00	13'923.95	27.06.2022		13'923.95		Durchführung Arbeitsplatzbewertung Verwaltung
0220.3611.00	Entschädigung an Kanton (Service-Gebühren Steuern)	53'284.30	44'000.00	9'284.30	03.04.2023	9'284.30			Kosten Schätzer amtliche Bewertung in Konto 1400.3130.02 Dienstleistungen Dritter Bau budgetiert
1	Öffentliche Ordnung und Sicherheit, Verteidigung	81'594.84	57'500.00	24'094.84		18'327.34	5'767.50	0.00	
1400.3130.03	Dienstleistungen Dritter, Einwohnerkontrolle	13'767.50	8'000.00	5'767.50	03.04.2023		5'767.50		Die Dienstleistungen Dritter sind abhängig von den Mutationen in der Einwohnerkontrolle (Zu- und Wegzüge, Änderungen Zivilstand, Geburten, Todesfälle) und den dadurch notwendigen Ausweisen und Bescheinigungen
1500.9010.01	Abschluss SF Feuerwehr, Ertragsüberschuss	12'526.34	0.00	12'526.34	03.04.2023	12'526.34			Budgetiert war ein Aufwandüberschuss; der Ertragsüberschuss muss in die SF Feuerwehr eingelegt werden
1620.3632.00	Beiträge an Gemeinde und Gemeindeverbände	55'301.00	49'500.00	5'801.00	03.04.2023	5'801.00			Erhöhung Beitrag um CHF 2.00 pro Einwohner gem. Beschluss Gemeindeverband
2	Bildung	1'348'671.98	1'179'100.00	169'571.98		111'954.30	57'617.68	0.00	
2120.3130.00	Dienstleistungen Dritter	6'489.00	2'400.00	4'089.00	03.04.2023		4'089.00		Entschädigungen freiwillige Lernzeit und interne Stellvertretungen in Konto 2120.3020. budgetiert
2120.3611.01	Lastenausgleich Lehrergehälter	732'038.50	720'500.00	11'538.50	03.04.2023	11'538.50			abhängig von Schüler- und Lektionenzahl, gem. Abrechnung Kanton
2130.3611.01	Lastenausgleich Lehrergehälter	51'867.50	0.00	51'867.50	03.04.2023	51'867.50			Kosten für besondere Massnahmen, gem. Abrechnung Kanton; Bruttoverbuchung ab Rechnungsjahr 2021
2130.3612.03	Besoldungskostenanteile Pool BMV	75'031.75	60'000.00	15'031.75	03.04.2023	15'031.75			abhängig von Schülerzahl, gem. Abrechnung Rüegsau
2130.3612.12	Besoldungskostenanteile Quarta Gymnasien	77'275.10	62'200.00	15'075.10	03.04.2023	15'075.10			weiterhin 10 SuS, ab August 2022 nur 3 SuS budgetiert
2140.3636.00	Beiträge an privat Organisationen ohne Erwerbszweck	87'914.30	70'000.00	17'914.30	03.04.2023		17'914.30		Kosten Musikschulen zu tief budgetiert
2170.3120.02	Wasser, Energie, Heizmaterial MZH	50'785.55	44'000.00	6'785.55	03.04.2023		6'785.55		höhere Stromkosten
2170.3144.01	Unterhalt Mehrzweckhalle	37'103.40	34'000.00	3'103.40	03.04.2023		3'103.40		Austausch defekter Lautsprecher
2170.3144.03	Unterhalt Schulanlage Hasle	26'621.63	22'000.00	4'621.63	03.04.2023		4'621.63		Ersatz Dichtung Hydraulikzylinder Liftanlage
2170.3151.00	Unterhalt Apparate, Maschinen, Geräte, Fahrzeuge, Werkzeuge	10'111.50	0.00	10'111.50	03.04.2023		10'111.50		Diverse Servicearbeiten Scheuersaugmaschine MZH
2180.3130.00	Dienstleistungen Dritter	10'992.30	0.00	10'992.30	03.04.2023		10'992.30		Mahlzeitenlieferung in Konto 2180.3105.00 Lebensmittel budgetiert
2195.3130.08	Kosten Schülertransporte (extern)	182'441.45	164'000.00	18'441.45	15.05.2022	18'441.45			neuer Vertrag ab August 2022 gemäss Urnenabstimmung vom 15.05.2022

Konto-Nr.	Bezeichnung	Rechnung 2022	Budget 2022	Nachkredit					Bemerkung / Begründung
				Ueberschreitung	Beschlussdatum	Gebundene Ausgabe	Kompetenz GR	Kompetenz z GV	
3	Kultur, Sport und Freizeit, Kirche	6'142.30	500.00	5'642.30		0.00	5'642.30	0.00	
3420.3130.00	Dienstleistungen Dritter	6'142.30	500.00	5'642.30	03.04.2023		5'642.30		Kosten Spielplatzbetreuer in Konto 3420.3010.02 Besoldung Spielplatzbetreuer budgetiert
5	Soziale Sicherheit	45'309.05	37'350.00	7'959.05		0.00	7'959.05	0.00	
5310.3910.00	Interne Verrechnung von Dienstleistungen	52'600.00	45'100.00	7'500.00	03.04.2023		7'500.00		Aufwand AHV-Zweigstellenleiterin zu tief budgetiert
5451.3637.00	Beiträge an private Haushalte (Betreuungsgutscheine)	189'324.60	20'000.00	169'324.60	03.04.2023	169'324.60			Nettokosten mit CHF 22'500.00 budgetiert. Verbuchung brutto. Nettokosten = CHF 41'534.85
5730.3120.00	Liegenschaft SH Schaufhausen (Wasser, Energie, Heizmaterial)	45'309.05	37'350.00	7'959.05	03.04.2023		7'959.05		Höhere Kosten Heizöl
6	Verkehr und Nachrichtenübermittlung	27'181.60	0.00	27'181.60		0.00	27'181.60	0.00	
6150.3131.01	Planungen und Projektierungen	27'181.60	0.00	27'181.60	16.05.2022 03.04.2023		27'181.60		Projektstudie Sanierungsmassnahmen Hangrutsch Biembach
7	Umweltschutz und Raumordnung	853'531.59	484'700.00	368'831.59		336'843.97	31'987.62	0.00	
7101.3132.00	Honorare externe Berater, Gutachter, Fachexperten, etc.	36'867.62	32'000.00	4'867.62	03.04.2023		4'867.62		Ingenieuraufwand zu tief budgetiert
7101.3132.02	Honorare externer Brunnenmeister	29'184.05	26'000.00	3'184.05	03.04.2023		3'184.05		Aufwand Brunnenmeister zu tief budgetiert
7101.3180.00	Wertberichtigungen auf Forderungen Wasserversorgung	8'300.00	500.00	7'800.00	03.04.2023		7'800.00		5 % der ausstehenden Forderungen; Aufteilung auf allgemeinen Haushalt und Spezialfinanzierungen
7101.3510.12	Einlage in SF Werterhalt Wasserversorgung	196'828.00	149'500.00	47'328.00	03.04.2023	47'328.00			Anpassung der Einlage an Wiederbeschaffungswert
7101.3510.52	Einlage in SF Werterhalt Wasser aus einmaligen Gebühren	101'448.30	20'000.00	81'448.30	03.04.2023	81'448.30			Die Anschlussgebühren müssen gemäss übergeordnetem Recht in die SF WE eingelegt werden.
7101.9010.11	Anschluss SF Wasserversorgung, Ertragsüberschuss	34'656.12	26'900.00	7'756.12	03.04.2023	7'756.12			Ertragsüberschuss Wasserversorgung muss in die SF eingelegt werden
7201.3180.00	Wertberichtigungen auf Forderungen Abwasserentsorgung	8'600.00	500.00	8'100.00	03.04.2023		8'100.00		5 % der ausstehenden Forderungen; Aufteilung auf allgemeinen Haushalt und Spezialfinanzierungen
7201.3510.14	Einlage in SF Werterhalt Abwasser	133'827.00	112'250.00	21'577.00	03.04.2023	21'577.00			Anpassung der Einlage an Wiederbeschaffungswert
7201.3510.54	Einlage in SF Werterhalt Abwasser aus einmaligen Gebühren	76'342.00	20'000.00	56'342.00	03.04.2023	56'342.00			Die Anschlussgebühren müssen gemäss übergeordnetem Recht in die SF WE eingelegt werden.
7201.3632.08	Beitrag Werterhalt an Gemeindeverband ARA Mittleres Emmental	61'024.00	0.00	61'024.00	03.04.2023	61'024.00			Beitrag 2021 als Investition verbucht, Korrektur gemäss Rücksprache mit Rechnungsrevisor. Entsprechende Verbuchung der Beiträge 2022
7201.9010.21	Abschluss SF Abwasser, Ertragsüberschuss	57'425.56	6'850.00	50'575.56	03.04.2023	50'575.56			Ertragsüberschuss Abwasserentsorgung muss in die SF eingelegt werden
7300.3612.00	Entschädigung an Gemeinden und Gemeindeverbände	36'363.30	30'000.00	6'363.30	03.04.2023	6'363.30			Beiträge an Kadaversammelstelle und Tierkörperentsorgung zu tief budgetiert
7301.3130.14	Grüngutentsorgung	63'535.95	60'000.00	3'535.95	03.04.2023		3'535.95		zu tief budgetiert
7301.3180.00	Wertberichtigung auf Forderungen Abfall	4'700.00	200.00	4'500.00	03.04.2023		4'500.00		5 % der ausstehenden Forderungen; Aufteilung auf allgemeinen Haushalt und Spezialfinanzierungen
7301.9010.31	Abschluss SF Abfall, Ertragsüberschuss	4'429.69	0.00	4'429.69	03.04.2023	4'429.69			Budgetiert war ein Aufwandüberschuss; Ertragsüberschuss muss in SF Abfall eingelegt werden
9	Finanzen und Steuern	214'361.70	60'800.00	153'561.70		38'946.40	114'615.30	0.00	
9100.3180.00	Wertberichtigung gefährdete Steuerguthaben	4'800.00	0.00	4'800.00	03.04.2023		4'800.00		Anpassung an Steuerausstände per Ende Jahr
9100.3181.00	Tatsächliche Forderungsverluste	88'946.40	50'000.00	38'946.40	03.04.2023	38'946.40			Abschreibungen Steuerforderungen gemäss Kant. Steuerverwaltung; Inkasso erfolgt durch Kanton
9100.3180.00	Wertberichtigung gefährdete Steuerguthaben	4'800.00	0.00	4'800.00	03.04.2023		4'800.00		Anpassung an Steuerausstände per Ende Jahr
9610.3409.02	kalulatorischer Zins SF Abwasser	19'398.75	4'800.00	14'598.75	03.04.2023		14'598.75		Berechnung Verzinsung im Rechnungsjahr 2021 an Vorschriften angepasst. Zinssatz vom GR festgelegt auf 0.37 % (analog Darlehen). Zu tief budgetiert.
9630.3430.00	Baulicher Unterhalt FV	11'271.35	0.00	11'271.35	03.04.2023		11'271.35		Unterhalt Schulhaus Biembach nicht budgetiert, Wasserleitungsbruch
9630.3439.00	Übriger Liegenschaftsunterhalt FV (Wasser, Energie, Heizmaterial, GVB)	20'799.35	6'000.00	14'799.35	03.04.2023		14'799.35		Teuerung Heizöl
9690.3181.00	Tatsächliche Forderungsverluste	64'345.85	0.00	64'345.85	14.03.2022		64'345.85		Abschreibung Forderungen Sportbetriebe Brünli AG

11.9 Weitere massgebende Angaben

Wiederbeschaffungswert, Werterhaltungskosten und Einlage in die Spezialfinanzierung Werterhalt für Wasserversorgungsanlagen ¹

Rechnungsjahr: 2022

Wasserversorgung: Hasle bei Burgdorf

Kontaktperson: Martin Meyer

Telefon: 034 460 45 55

Datengrundlagen Geschätzt
 GWP
 Anlagenbuchhaltung

	① Wieder- beschaffungswert brutto in Fr.	② Beiträge Dritter ² in Fr.	③ Wieder- beschaffungswert netto in Fr. (① - ②)	④ Nutzungsdauer in Jahren	⑤ Erneuerungsrate in % (100/④)	⑥ Werterhaltungs- kosten in Fr./Jahr (③*⑤)
Anlagenteile						
1. Wasserfassungen	1'035'705		1'035'705	50	2.00%	20'714
2. Aufbereitungsanlagen	-		-	33	3.00%	-
3. Pumpwerke, Druckreduzier- und Messschächte	788'937		788'937	50	2.00%	15'779
4. Reservoir	3'377'056		3'377'056	66	1.50%	50'656
5. Leitungen und Hydranten	15'027'907		15'027'907	80	1.25%	187'849
6. Mess-, Steuerungs-, Fernwirkanlagen	1'051'996		1'051'996	20	5.00%	52'600
7. Einkaufssummen, einmalige Konzessionsabgaben ³	15'000		15'000	33	3.00%	450
Total 1 - 7	21'296'601	-	21'296'601			328'047

⑦ Bestand Verwaltungsvermögen in Franken	1'716'313	in Prozent von ③: (100*⑦/③)	8%
⑧ Bestand Spezialfinanzierung Werterhalt in Franken	1'121'141	in Prozent von ③: (100*⑧/③)	5%

4 ↓

Bemerkungen:

⑨ Gewählter Einlagesatz in Prozent ⁵	60%
⑩ berechnete Einlage in SF Werterhalt in Franken (⑥ x ⑨)	196'828
Einmalige Anschlussgebühren, an Einlage angerechnet ⁶	
Einlage Spezialfinanzierung abzüglich Anschlussgebühren	196'828
⑪ Anzahl Einwohner im Versorgungsgebiet	
⑫ Einlage pro Einwohner in Franken (⑩ / ⑪)	-

Datum: _____

Unterschrift: _____

¹ Dieses Blatt ist Bestandteil der Jahresrechnung

² Zu erwartende Beiträge aus dem kantonalen Trinkwasserfonds und von der Gebäudeversicherung abziehen (beim AWA erfragen).

³ Einkaufssummen an andere Wasserversorgungen, einmalige Konzessionsabgaben oder dergleichen - die Abschreibungssätze sind anhand der Laufzeiten festzulegen. Bestehen Kategorien mit unterschiedlichen Abschreibungssätzen, so ist die Rubrik 7 manuell mit zusätzlichen Zeilen zu ergänzen. Einkaufssummen an andere Wasserversorgungen sind verbindlich mit einem Abschreibungssatz von 3 % einzutragen.

⁴ Ermittlung des Einlageprozentsatzes gemäss Kapitel 6.1. der WEA-Broschüre "Finanzierung der Wasserversorgung" (2004).

⁵ Die Einlage in die Spezialfinanzierung muss mindestens 60% betragen, solange Verwaltungsvermögen besteht oder der Bestand der SF Werterhalt nicht mehr 25% des Wiederbeschaffungswertes beträgt.

⁶ Die einmaligen Anschlussgebühren dürfen an die jährliche Einlage in die Spezialfinanzierung Werterhalt angerechnet werden.

Wiederbeschaffungswert, Werterhaltungskosten und Einlage in die Spezialfinanzierung Werterhalt für die kommunalen Abwasseranlagen und gegebenenfalls den Gemeindeanteil an den regionalen Anlagen ¹

Rechnungsjahr: _____ 2022

Gemeinde: Hasle bei Burgdorf

Kontaktperson: Martin Meyer

Telefon: 034 460 45 55

E-Mail: bau@hasle.ch

Aktualisierungsjahr: _____

Datengrundlagen AWA
 Gemeinde Anlagenbuchhaltung _____ 2022

Datengrundlagen	AWA	①	②	③	④	⑤	⑥
Verband	Anlagenbuchhaltung	Wiederbeschaffungswert in Fr.	Nutzungsdauer in Jahren	Erneuerungsrate in % (100/②)	Werterhaltungskosten in Fr./a (①*③)	Einlagesatz ² %	Einlage in die Spezialfinanzierung in Fr./a (④*⑤)

1. Gemeindeanlagen

1.1 Kanalisationen	17'523'589	80	1.25%	219'045	60%	131'427
1.2 Spezialbauwerke	200'000	50	2.00%	4'000	60%	2'400
1.3 Abwasserreinigungsanlagen		33	3.00%	-		-
Total 1 (1.1 - 1.3) bzw. mittlerer Einlagesatz (Spalte ⑤)	17'723'589			223'045	60%	133'827

2. Gemeindeanteil an regionalen Anlagen ³

2.1 Kanalisationen	4'863'564	80	1.25%	60'795	60%	36'477
2.2 Spezialbauwerke	156'618	50	2.00%	3'132	60%	1'879
2.3 Abwasserreinigungsanlagen	3'526'512	33	3.00%	105'795	60%	63'477
Total 2 (2.1 - 2.3) bzw. mittlerer Einlagesatz (Spalte ⑤)	8'546'694			169'722	60%	101'833

Total 1 + 2 bzw. mittlerer Einlagesatz (Spalte ⑤)	26'270'283			392'767	60%	235'660
Einmalige Anschlussgebühren, an Einlage angerechnet ⁴						
Einlage Spezialfinanzierung abzüglich Anschlussgebühren						235'660

⑦ Stand Verwaltungsvermögen		in Prozent von ①: (100*⑦/①)		Höchstens Fr. 200 / EW ⁵
⑧ Stand Spezialfinanzierung Werterhalt		in Prozent von ①: (100*⑧/①)		
				EW ⁶
				Fr./EW

Bemerkungen: _____

Datum: Hasle,

Unterschrift: _____

¹ Diese Blatt ist Bestandteil der Jahresrechnung. Eine Kopie senden Sie bitte an das AWA: ae.awa@be.ch

² Die Einlage in die Spezialfinanzierung muss mindestens 60% betragen, solange der Bestand der SF Werterhalt nicht mehr als 25% des Wiederbeschaffungswertes beträgt.

³ Daten des Teils 2 nur dann angeben, wenn der Verband die Einlage in die Spezialfinanzierung nicht selber vornimmt. (Anteil gemäss Kostenverteiler Verband).

⁴ Die einmaligen Anschlussgebühren dürfen an die jährliche Einlage in die Spezialfinanzierung Werterhalt angerechnet werden.

⁵ Gemäss Artikel 32, Absatz 4 KGV ist die Einlage in die Spezialfinanzierung auf jährlich Fr. 200 (Gemeinde und Region) pro Einwohner beschränkt.

⁶ Einwohnerwert (EW): Gemäss Artikel 36g KGV.

12 DETAILS ZUR RECHNUNG

12.1 Bilanz

Seite 55

12.2 Erfolgsrechnung nach Funktionen

Seite 65

12.3 Erfolgsrechnung nach Sachgruppen

Seite 92

12.4 Investitionsrechnung nach Funktionen

Seite 116

12.5 Investitionsrechnung nach Sachgruppen

Seite 120

12.1 Bilanz

2022

Konto	Bilanz Bilanzgliederung	Bestand per 01.01.2022	Veränderungen		Bestand per 31.12.2022
			Zuwachs	Abgang	
1	Aktiven	20'196'870.42	47'378'959.50	46'473'478.93	21'102'350.99
10	Finanzvermögen	10'063'497.37	46'471'008.43	45'424'436.86	11'110'068.94
100	Flüssige Mittel u. kurzfrist. Geldanlagen	3'200'541.16	18'352'561.81	17'287'892.69	4'265'210.28
1000	Kasse	1'090.50	46'415.50	46'706.30	799.70
10000	Kasse	1'090.50	46'415.50	46'706.30	799.70
10000.00	Kasse	1'050.65	29'706.25	29'957.20	799.70
10002.00	Kindergarten Hasle A	0.00	5'600.75	5'600.75	0.00
10002.01	Kindergarten Hasle B	10.25	4'701.20	4'711.45	0.00
10002.03	Kindergarten Goldbach	29.60	6'407.30	6'436.90	0.00
1001	Post	614'597.47	6'083.30	528'132.54	92'548.23
10010	Post Geschäftskonten	614'597.47	6'083.30	528'132.54	92'548.23
10010.00	Konto Postfinance 30-260.00	614'597.47	6'083.30	528'132.54	92'548.23
1002	Bank	2'584'774.89	18'293'875.71	16'706'833.25	4'171'817.35
10020	Bankkonten	2'584'774.89	18'293'875.71	16'706'833.25	4'171'817.35
10020.63	Kontokorrent Bernerland Bank AG	1'243'661.26	9'161'618.53	8'021'576.40	2'383'703.39
10020.88	Kontokorrent Raiffeisenbank Region Burgdorf	341'273.63	9'132'057.18	7'685'216.85	1'788'113.96
10020.89	Raiffeisenbank Region Burgdorf CH31 8080 8009 4907 4067 0 / 31 Tage	500'000.00	100.00	500'100.00	0.00
10020.90	Raiffeisenbank Region Burgdorf CH21 8080 8007 1465 1013 1 / 90 Tage	499'840.00	100.00	499'940.00	0.00
1004	Debit- und Kreditkarten	78.30	6'187.30	6'220.60	45.00
10040	Debit- und Kreditkarten	78.30	6'187.30	6'220.60	45.00
10040.00	Guthaben Postcard	0.00	1'955.30	1'955.30	0.00
10040.01	Guthaben EC-Karten	78.30	4'232.00	4'265.30	45.00
101	Forderungen	5'978'026.71	27'974'666.82	28'001'562.67	5'951'130.86
1010	Ford. aus Lieferungen u. Leistungen ggü. Dritten	562'048.20	2'170'137.84	2'141'771.59	590'414.45
10100	Ford. aus Lieferungen u. Leistungen ggü. Dritten	562'048.20	2'170'137.84	2'141'771.59	590'414.45
10100.01	VESR-Fakturen, Sollstellung	249'106.15	501'750.14	633'481.39	117'374.90
10100.02	Debitoren WAK	384'868.40	1'371'669.75	1'324'575.20	431'962.95
10100.07	Debitoren (Rechnungsjahrabgrenzung)	7'484.05	73'887.75	12'795.20	68'576.60

12.1 Bilanz

2022

Konto	Bilanz Bilanzgliederung	Bestand per 01.01.2022	Veränderungen		Bestand per 31.12.2022
			Zuwachs	Abgang	
10100.08	Debitoren (Sollstellung)	11'689.60	137'630.20	149'319.80	0.00
10100.99	Wertberichtigung auf Forderungen	-91'100.00	85'200.00	21'600.00	-27'500.00
1012	Steuerforderungen	2'237'273.66	22'703'246.78	22'406'055.12	2'534'465.32
10120	Forderungen allgemeine Gemeindesteuern	2'237'273.66	22'703'246.78	22'406'055.12	2'534'465.32
10120.00	Steuerguthaben Nesko	2'355'073.66	11'489'569.65	11'322'538.69	2'522'104.62
10120.10	Girokonto Kanton	0.00	11'213'677.13	11'069'316.43	144'360.70
10120.99	Wertberichtigung auf Forderungen allgemeine Gemeindesteuern	-117'800.00		14'200.00	-132'000.00
1013	Anzahlungen an Dritte	1'984'956.30	1'590'000.00	2'069'056.30	1'505'900.00
10130	Anzahlungen an Dritte	1'984'956.30	1'590'000.00	2'069'056.30	1'505'900.00
10130.01	Vorauszahlungen an Kreditoren	1'984'956.30	1'590'000.00	2'069'056.30	1'505'900.00
1014	Transferforderungen	1'184'947.55	1'291'110.85	1'181'611.00	1'294'447.40
10140	Transferforderungen	1'184'947.55	1'291'110.85	1'181'611.00	1'294'447.40
10140.00	Lastenausgleich Sozialhilfe	1'110'000.00	1'136'000.00	1'110'000.00	1'136'000.00
10140.01	Bevölkerungsschutz Trachselwald	3'378.55	3'891.10	41.95	7'227.70
10140.03	Kantonsbeitrag Betreuungsgutscheine	71'569.00	151'219.75	71'569.05	151'219.70
1015	Interne Kontokorrente	748.65	7'000.20	7'537.30	211.55
10150	Interne Kontokorrente	748.65	7'000.20	7'537.30	211.55
10150.00	Guthaben Frankiermaschine	748.65	7'000.20	7'537.30	211.55
1019	Übrige Forderungen	8'052.35	213'171.15	195'531.36	25'692.14
10190	übrige Forderungen	168.00	182.00	168.00	182.00
10190.06	Verrechnungssteuer	168.00	182.00	168.00	182.00
10191	Kontokorrente	7'884.35	69'686.95	77'571.30	
10191.00	Personalvorsorge, Prämieinzahlungen	7'884.35	69'686.95	77'571.30	0.00
10192	MWSt-Vorsteuerguthaben		143'302.20	117'792.06	25'510.14
10192.11	MWSt-Vorsteuer ER Wasser	0.00	11'305.70	11'305.70	0.00
10192.12	MWSt-Vorsteuer IR Wasser	0.00	32'749.75	32'749.75	0.00
10192.21	MWSt-Vorsteuer ER Abwasser	0.00	16'960.65	16'960.65	0.00
10192.31	MWSt-Vorsteuer ER Abfall	0.00	19'339.00	19'339.00	0.00
10192.80	MWSt Abrechnungskonto	0.00	62'947.10	37'436.96	25'510.14

12.1 Bilanz

2022

Konto	Bilanz Bilanzgliederung	Bestand per 01.01.2022	Veränderungen		Bestand per 31.12.2022
			Zuwachs	Abgang	
104	Aktive Rechnungsabgrenzungen	134'981.50	142'199.80	134'981.50	142'199.80
1040	Personalaufwand	300.00		300.00	
10400	Personalaufwand	300.00		300.00	
10400.00	Rechnungsabgrenzung Personalaufwand (30)	300.00		300.00	0.00
1041	Sach- und übriger Betriebsaufwand	8'025.00	3'288.45	8'025.00	3'288.45
10410	Sach- und übriger Betriebsaufwand	8'025.00	3'288.45	8'025.00	3'288.45
10410.00	Rechnungsabgrenzung Sach- und übriger Betriebsaufwand (31)	8'025.00	3'288.45	8'025.00	3'288.45
1043	Transfers der Erfolgsrechnung	1'231.15		1'231.15	
10430	Transfers der Erfolgsrechnung	1'231.15		1'231.15	
10430.00	Rechnungsabgrenzung Transfers ER (36, 37, 46, 47)	1'231.15		1'231.15	0.00
1044	Finanzaufwand / Finanzertrag	3'425.35		3'425.35	
10440	Finanzaufwand / Finanzertrag	3'425.35		3'425.35	
10440.00	Rechnungsabgrenzung Finanzaufwand / Finanzertrag (34 , 44)	3'425.35		3'425.35	0.00
1045	Übriger betrieblicher Ertrag		13'014.20		13'014.20
10450	Übriger betrieblicher Ertrag		13'014.20		13'014.20
10450.00	Rechnungsabgrenzung Übriger betrieblicher Ertrag (41, 42, 43)	0.00	13'014.20		13'014.20
1046	Aktive Rechnungsabgrenzungen IR	122'000.00	125'897.15	122'000.00	125'897.15
10460	Aktive Rechnungsabgrenzungen IR	122'000.00	125'897.15	122'000.00	125'897.15
10460.01	Abgr. Subventionen Sollstellung allg. HH	58'800.00	125'897.15	58'800.00	125'897.15
10460.03	Abgr. Subventionen Sollstellung Abwasserentsorgung	63'200.00		63'200.00	0.00
107	Finanzanlagen	41'732.00	1'580.00		43'312.00
1070	Aktien und Anteilscheine	41'732.00	1'580.00		43'312.00
10700	Aktien und Anteilscheine	41'732.00	1'580.00		43'312.00
10700.00	Aktien BKW	23'720.00	1'580.00		25'300.00
10700.01	Aktien BLS	18'012.00			18'012.00
108	Sachanlagen FV	708'216.00			708'216.00

12.1 Bilanz

2022

Konto	Bilanz Bilanzgliederung	Bestand per 01.01.2022	Veränderungen		Bestand per 31.12.2022
			Zuwachs	Abgang	
1080	Grundstücke FV	68'216.00			68'216.00
10800	Grundstücke FV	68'216.00			68'216.00
10800.02	Parzelle 1473, Kulturland Bigelberg	43'968.00			43'968.00
10800.03	Parzelle 1609, Kulturland Eichholz	24'248.00			24'248.00
1084	Gebäude FV	640'000.00			640'000.00
10840	Gebäude FV	640'000.00			640'000.00
10840.00	Gebäude FV	640'000.00			640'000.00
14	Verwaltungsvermögen	10'133'373.05	907'951.07	1'049'042.07	9'992'282.05
140	Sachanlagen VV	9'262'340.94	797'874.69	981'399.60	9'078'816.03
1400	Grundstücke VV unüberbaut	1'520.00			1'520.00
14003	Abfall	1'520.00			1'520.00
14003.00	Parzelle 779, Entsorgungsstelle Riefershäusern	1'520.00			1'520.00
1401	Strassen / Verkehrswege	1'357'048.93	237'427.65	190'683.70	1'403'792.88
14010	Strassen/Strassenanlagen (allg. HH)	1'357'048.93	237'427.65	190'683.70	1'403'792.88
14010.01	Gemeindestrassen	1'591'680.85	237'427.65	137'273.15	1'691'835.35
14010.99	WB Strassen / Verkehrsanlagen	-234'631.92		53'410.55	-288'042.47
1403	Tiefbauten	1'464'065.40	78'624.45	34'561.15	1'508'128.70
14031	Tiefbauten Wasserversorgung	1'304'198.85	69'054.85	29'733.95	1'343'519.75
14031.00	Tiefbauten Wasserversorgung	1'390'070.85	69'054.85		1'459'125.70
14031.99	WB Tiefbauten Wasserversorgung	-85'872.00		29'733.95	-115'605.95
14032	Tiefbauten Abwasserentsorgung	159'866.55	9'569.60	4'827.20	164'608.95
14032.00	Tiefbauten Abwasserentsorgung	162'294.50	9'569.60	2'711.00	169'153.10
14032.99	WB Tiefbauten Abwasser	-2'427.95		2'116.20	-4'544.15
1404	Hochbauten	3'470'022.62	6'555.95	174'032.00	3'302'546.57
14040	Hochbauten allg. Haushalt	3'470'022.62	6'555.95	174'032.00	3'302'546.57
14040.00	Hochbauten allgemeiner Haushalt	59'808.65	6'555.95	6'555.95	59'808.65
14040.01	Hochbauten Schule	3'984'313.92			3'984'313.92

12.1 Bilanz

2022

Konto	Bilanz Bilanzgliederung	Bestand per 01.01.2022	Veränderungen		Bestand per 31.12.2022
			Zuwachs	Abgang	
14040.02	Übrige Hochbauten VV	42'921.85			42'921.85
14040.99	WB Hochbauten	-617'021.80		167'476.05	-784'497.85
1407	Anlagen im Bau VV	59'070.35	475'266.64		534'336.99
14070	Anlagen im Bau (allg. Haushalt)	36'316.75	118'699.85		155'016.60
14070.00	Anlagen im Bau allgemeiner Haushalt	36'316.75	118'699.85		155'016.60
14071	Anlagen im Bau (Wasserversorgung)	16'226.40	356'566.79		372'793.19
14071.00	Anlagen im Bau Wasserversorgung	16'226.40	356'566.79		372'793.19
14072	Anlagen im Bau (Abwasserentsorgung)	6'527.20			6'527.20
14072.00	Anlagen im Bau Abwasser	6'527.20			6'527.20
1409	Übrige Sachanlagen	2'910'613.64		582'122.75	2'328'490.89
14099	Sammelkonto best.VV b.Übergang auf HRM2	2'910'613.64		582'122.75	2'328'490.89
14099.00	Bestehendes VV allgemeiner Haushalt 31.12.15	6'403'351.12			6'403'351.12
14099.99	WB allgemeiner Haushalt	-3'492'737.48		582'122.75	-4'074'860.23
142	Immaterielle Anlagen	206'277.25	108'438.68	53'598.92	261'117.01
1427	Immaterielle Anlagen in Realisierung	192'887.63	65'798.58		258'686.21
14270	Allgemeiner Haushalt	192'887.63	65'798.58		258'686.21
14270.00	Immaterielle Anlagen in Realisierung	192'887.63	65'798.58		258'686.21
1429	Übrige immaterielle Anlagen	13'389.62	42'640.10	53'598.92	2'430.80
14290	Immaterielle Anlagen allg. Haushalt (OP, Archiv)	13'389.62	42'640.10	53'598.92	2'430.80
14290.00	Immaterielle Anlagen allgemeiner Haushalt (Ortsplanung, Archiv)	54'794.30		42'640.10	12'154.20
14290.99	WB immaterielle Anlagen allgemeiner Haushalt	-41'404.68	42'640.10	10'958.82	-9'723.40
144	Darlehen	250'000.00			250'000.00
1444	Darlehen an öff. Unternehmungen	250'000.00			250'000.00
14440	Darlehen (allgemeiner Haushalt)	250'000.00			250'000.00
14440.01	Darlehen an Verein Solarstrom Hasle	250'000.00			250'000.00
145	Beteiligungen, Grundkapitalien	43'201.00			43'201.00

12.1 Bilanz

2022

Konto	Bilanz Bilanzgliederung	Bestand per 01.01.2022	Veränderungen		Bestand per 31.12.2022
			Zuwachs	Abgang	
1455	Beteilig.an privaten Unternehmungen	43'201.00			43'201.00
14550	Beteiligungen (allg. Haushalt)	43'200.00			43'200.00
14550.00	Aktien Anzeiger Burgdorf AG 144 Stk. nominal CHF 300.00	43'200.00			43'200.00
14553	Beteiligungen (Abfall)	1.00			1.00
14553.01	Aktien KEBAG AG 59 Stk.	1.00			1.00
146	Investitionsbeiträge	371'553.86	1'637.70	14'043.55	359'148.01
1462	Invbeitr.an Gemeinden u.Gde.verbände	371'553.86	-25'675.00	11'312.30	334'566.56
14622	Abwasserentsorgung: ARAmE	371'553.86	-25'675.00	11'312.30	334'566.56
14622.00	Investitionsbeiträge ARA mittleres Emmental	404'281.60	-25'675.00		378'606.60
14622.99	WB Investitionskostenbeiträge ARA mittleres Emmental	-32'727.74		11'312.30	-44'040.04
1465	Invbeiträge an priv.Unternehmungen		27'312.70	2'731.25	24'581.45
14650	Allgemeiner Haushalt		27'312.70	2'731.25	24'581.45
14650.00	Investitionsbeiträge an Beiträge private Unternehmen	0.00	27'312.70		27'312.70
14650.99	WB Investitionsbeiträge private Unternehmen	0.00		2'731.25	-2'731.25
2	Passiven	20'196'870.42	16'226'822.52	15'321'341.95	21'102'350.99
20	Fremdkapital	4'763'335.16	15'017'347.39	14'955'937.68	4'824'744.87
200	Laufende Verbindlichkeiten	1'571'632.01	12'990'597.04	12'896'829.78	1'665'399.27
2000	Lauf.Verb.a.Liefer.u.Leist.v.Dritten	1'438'260.07	12'543'425.68	12'417'495.11	1'564'190.64
20000	Kreditoren	1'435'825.07	12'320'195.93	12'191'830.36	1'564'190.64
20000.00	Kreditoren	1'359'885.08	12'190'799.50	12'089'279.92	1'461'404.66
20000.01	Kreditoren Wasserversorgung	14'779.45		14'779.45	0.00
20000.02	Kreditoren Abwasser	7'217.35	23'547.10	30'764.45	0.00
20000.03	Kreditoren Abfall	0.00	3'063.35	3'063.35	0.00
20000.05	Kreditoren (Rechnungsjahrabgrenzung)	53'943.19	102'785.98	53'943.19	102'785.98
20001	Kreditoren Sozial- und Personalversicherungen	2'435.00	223'229.75	225'664.75	
20001.00	AHV-Beiträge	0.00	110'944.15	110'944.15	0.00
20001.01	Pensionskassen-Beiträge	0.00	77'569.30	77'569.30	0.00
20001.02	Unfallversicherungs-Beiträge SUVA u AXA	2'435.00	16'476.35	18'911.35	0.00
20001.03	Kreditoren Familienausgleichskasse	0.00	11'648.05	11'648.05	0.00

12.1 Bilanz

2022

Konto	Bilanz Bilanzgliederung	Bestand per 01.01.2022	Veränderungen		Bestand per 31.12.2022
			Zuwachs	Abgang	
20001.04	Krankentaggeldversicherung	0.00	6'591.90	6'591.90	0.00
2001	Kontokorrente mit Dritten		187'035.60	187'035.60	
20012	Kontokorrente mit anderen Dritten		187'035.60	187'035.60	
20012.00	Schwellenkorporation Hasle	0.00	187'035.60	187'035.60	0.00
2002	Steuern	21'459.31	140'897.36	162'317.47	39.20
20022	Steuerschulden MWST	21'459.31	140'897.36	162'317.47	39.20
20022.11	MWST-Umsatzsteuer ER Wasser	0.00	13'414.06	13'414.06	0.00
20022.21	MWST-Umsatzsteuer ER Abwasser	0.00	42'378.90	42'378.90	0.00
20022.31	MWST-Umsatzsteuer ER Abfall	0.00	23'679.15	23'639.95	39.20
20022.80	MWST Abrechnungskonto	21'459.31	61'425.25	82'884.56	0.00
2003	Erhaltene Anzahlungen von Dritten	60'000.00	40'000.00	40'000.00	60'000.00
20030	Erhaltene Anzahlungen von Dritten	60'000.00	40'000.00	40'000.00	60'000.00
20030.00	Vorauszahlungen Debitoren	60'000.00	40'000.00	40'000.00	60'000.00
2006	Depotgelder und Kautionen	48'012.63	12'725.60	21'568.80	39'169.43
20060	Depotgelder und Kautionen	48'012.63	12'725.60	21'568.80	39'169.43
20060.00	Klassenkassen Schulhaus Hasle	38'254.60	5'945.35	14'578.70	29'621.25
20060.02	Klassenkassen Schulhaus Goldbach	1'858.03	1'580.25	2'990.10	448.18
20060.04	Schlüsseldepot	7'900.00	5'200.00	4'000.00	9'100.00
2009	Übrige laufende Verpflichtungen	3'900.00	66'512.80	68'412.80	2'000.00
20090	Übrige laufende Verpflichtungen	3'900.00	66'512.80	68'412.80	2'000.00
20090.00	Verschiedene Durchlaufende Beträge	0.00	18'892.10	16'892.10	2'000.00
20090.03	Durchlaufkonto Debitoren	0.00	1'128.20	1'128.20	0.00
20090.05	Durchlaufkonto Sitzungsgelder und Spesen	0.00	45'342.50	45'342.50	0.00
20090.06	Spendengelder Brandfall Goldba	3'900.00	1'150.00	5'050.00	0.00
201	Kurzfristige Finanzverbindlichkeiten		2'000'000.00		2'000'000.00
2014	Kurzfrist. Anteil langfrist. Verbindlichkeiten		2'000'000.00		2'000'000.00
20144	Kurzfr. Anteil von langfristigen Darlehen		2'000'000.00		2'000'000.00
20144.00	Kurzfristiger Anteil von langfristigen Darlehen	0.00	2'000'000.00		2'000'000.00

12.1 Bilanz

2022

Konto	Bilanz Bilanzgliederung	Bestand per 01.01.2022	Veränderungen		Bestand per 31.12.2022
			Zuwachs	Abgang	
204	Passive Rechnungsabgrenzungen	38'607.90	5'743.05	38'607.90	5'743.05
2041	Sach- und übriger Betriebsaufwand	30'131.95	335.85	30'131.95	335.85
20410	Sach- und übriger Betriebsaufwand	30'131.95	335.85	30'131.95	335.85
20410.00	Rechnungsabgrenzung Sach- und übriger Betriebsaufwand (31)	30'131.95	335.85	30'131.95	335.85
2044	Finanzaufwand / Finanzertrag	8'475.95	5'407.20	8'475.95	5'407.20
20440	Finanzaufwand / Finanzertrag	8'475.95	5'407.20	8'475.95	5'407.20
20440.00	Rechnungsabgrenzung Finanzaufwand / Finanzertrag (34, 44)	8'475.95	5'407.20	8'475.95	5'407.20
206	Langfristige Finanzverbindlichkeiten	3'000'000.00		2'000'000.00	1'000'000.00
2064	Darlehen, Schuldscheine	3'000'000.00		2'000'000.00	1'000'000.00
20640	Darlehen, Schuldscheine	3'000'000.00		2'000'000.00	1'000'000.00
20640.06	Darlehen 10.07.2015 - 10.07.2025, SUVA Luzern	1'000'000.00			1'000'000.00
20640.09	Darlehen 03.07.2020 - 03.07.2023, SUVA Luzern	1'000'000.00		1'000'000.00	0.00
20640.10	Darlehen 03.07.2020 - 03.07.2023, Stiftung Auffangeinrichtung BVG	1'000'000.00		1'000'000.00	0.00
209	Verbindlich.ggü.SF u.Fonds im FK	153'095.25	21'007.30	20'500.00	153'602.55
2092	Verbindlich.ggü.Legaten u. Stiftungen o.eig. Rechtspersönlichkeit im FK	153'095.25	21'007.30	20'500.00	153'602.55
20920	Verbindlich.ggü.Legaten u. Stiftungen o.eig. Rechtspersönlichkeit im FK	153'095.25	21'007.30	20'500.00	153'602.55
20920.01	Bigelberg-Fonds (vormals Aebersold)	96'605.95	319.50	20'500.00	76'425.45
20920.02	Kiesfonds	26'271.95	20'134.20		46'406.15
20920.06	Friedhoffonds	30'217.35	553.60		30'770.95
29	Eigenkapital	15'433'535.26	1'209'475.13	365'404.27	16'277'606.12
290	Verpfl.(+),Vorschüsse(-)ggü.Spezialfin.	2'175'926.01	109'629.96	592.25	2'284'963.72
2900	Spezialfinanzierungen im EK	2'175'926.01	109'629.96	592.25	2'284'963.72
29000	Spezialfinanzierung Feuerwehr zweiseitig	380'030.11	13'118.59	592.25	392'556.45
29000.01	Spezialfinanzierung Feuerwehr zweiseitig	380'030.11	13'118.59	592.25	392'556.45
29001	Spezialfinanzierung Wasserversorgung	1'003'742.01	34'656.12		1'038'398.13
29001.01	Spezialfinanzierung Wasserversorgung	1'003'742.01	34'656.12		1'038'398.13

12.1 Bilanz

2022

Konto	Bilanz Bilanzgliederung	Bestand per 01.01.2022	Veränderungen		Bestand per 31.12.2022
			Zuwachs	Abgang	
29002	Spezialfinanzierung Abwasserentsorgung	291'781.56	57'425.56		349'207.12
29002.01	Spezialfinanzierung Abwasserentsorgung	291'781.56	57'425.56		349'207.12
29003	Spezialfinanzierung Abfall	500'372.33	4'429.69		504'802.02
29003.01	Spezialfinanzierung Abfall	500'372.33	4'429.69		504'802.02
293	Vorfinanzierungen	6'347'546.71	610'278.50	147'215.82	6'810'609.39
2930	Vorfinanzierungen	6'347'546.71	610'278.50	147'215.82	6'810'609.39
29300	Allgemeiner Haushalt	125'571.01		4'784.95	120'786.06
29300.05	Vorfinanzierung SF Grabunterhalt	125'571.01		4'784.95	120'786.06
29301	Wasserversorgung Werterhalt	883'047.75	298'276.30	60'182.92	1'121'141.13
29301.12	Wasserversorgung Werterhalt	883'047.75	298'276.30	60'182.92	1'121'141.13
29302	Abwasserentsorgung Werterhalt	5'338'927.95	312'002.20	82'247.95	5'568'682.20
29302.14	Abwasserentsorgung Werterhalt	4'540'531.30	210'169.00	9'911.65	4'740'788.65
29302.15	ARA mittleres Emmental Werterhalt	798'396.65	101'833.20	72'336.30	827'893.55
294	Reserven	720'769.25			720'769.25
2940	Finanzpolitische Reserve	720'769.25			720'769.25
29400	Zusätzliche Abschreibungen	720'769.25			720'769.25
29400.00	Zusätzliche Abschreibungen (finanzpolitische Reserve)	720'769.25			720'769.25
296	Neubewertungsreserve Finanzvermögen	93'309.55		13'603.45	79'706.10
2960	Neubewertungsreserve Finanzvermögen	93'309.55		13'603.45	79'706.10
29600	Neubewertungsreserve Finanzvermögen	54'413.75		13'603.45	40'810.30
29600.00	Neubewertungsreserve Finanzvermögen	54'413.75		13'603.45	40'810.30
29601	Schwankungsreserve	38'895.80			38'895.80
29601.00	Schwankungsreserve	38'895.80			38'895.80
299	Bilanzüberschuss /-fehlbetrag	6'095'983.74	489'566.67	203'992.75	6'381'557.66
2990	Jahresergebnis	-203'992.75	489'566.67		285'573.92
29900	Jahresergebnis	-203'992.75	489'566.67		285'573.92

12.1 Bilanz

2022

Konto	Bilanz Bilanzgliederung	Bestand per 01.01.2022	Veränderungen		Bestand per 31.12.2022
			Zuwachs	Abgang	
29900.00	Jahresergebnis	-203'992.75	489'566.67		285'573.92
2999	Kumulierte Ergebnisse der Vorjahre	6'299'976.49		203'992.75	6'095'983.74
29990	Kumulierte Ergebnisse der Vorjahre	6'299'976.49		203'992.75	6'095'983.74
29990.00	Kumulierte Ergebnisse der Vorjahre	6'299'976.49		203'992.75	6'095'983.74

12.2 Erfolgsrechnung nach Funktionen

2022

Konto	Erfolgsrechnung Funktionale Gliederung ER	Rechnung 2022		Budget 2022		Rechnung 2021	
		Aufwand	Ertrag	Aufwand	Ertrag	Aufwand	Ertrag
	Total	12'544'532.55	12'544'532.55	12'443'500.00	11'666'450.00	11'972'248.37	11'972'248.37
	Netto Aufwand				777'050.00		
0	Allgemeine Verwaltung	1'198'614.25	141'137.90	1'197'800.00	155'000.00	1'103'292.64	140'713.55
	Netto Aufwand		1'057'476.35		1'042'800.00		962'579.09
01	Legislative und Exekutive	161'058.12		188'000.00		155'400.67	
	Netto Aufwand		161'058.12		188'000.00		155'400.67
011	Legislative	52'278.32		59'150.00		35'573.32	
	Netto Aufwand		52'278.32		59'150.00		35'573.32
0110	Legislative	52'278.32		59'150.00		35'573.32	
	Netto Aufwand		52'278.32		59'150.00		35'573.32
0110.3000.00	Entschädigungen, Tag- und Sitzungsgelder Wahl- und Abstimmungskommission	5'692.50		7'000.00		4'315.50	
0110.3100.00	Büromaterial	2'261.70		150.00		2'261.70	
0110.3102.00	Drucksachen, Publikationen	11'651.97		24'000.00		1'755.12	
0110.3105.01	Verpflegung Ausschuss und Apéro EWGV	1'309.60		1'800.00		848.15	
0110.3130.00	Dienstleistungen Dritter (Verpacken Abstimmungsmaterial)	9'307.55				8'447.65	
0110.3130.01	Dienstleistungen Dritter (Porti)	13'679.65		1'800.00		534.10	
0110.3132.01	Buchprüfungskosten, Revisionen Dritter	8'000.00		8'000.00		8'000.00	
0110.3133.00	Informatik-Nutzungsaufwand	375.35		400.00		375.35	
0110.3611.00	Entschädigung an Kanton (Stimm- und Wahlmaterial)			16'000.00		9'035.75	
012	Exekutive	108'779.80		128'850.00		119'827.35	
	Netto Aufwand		108'779.80		128'850.00		119'827.35
0120	Exekutive	108'779.80		128'850.00		119'827.35	
	Netto Aufwand		108'779.80		128'850.00		119'827.35
0120.3000.00	Entschädigungen, Tag- und Sitzungsgelder an Behörden und Kommissionen	75'350.00		77'400.00		79'550.00	
0120.3050.00	AG-Beiträge AHV, IV, EO, ALV, Verwaltungskosten	5'206.20		5'400.00		5'787.85	
0120.3053.00	AG-Beiträge an Unfallversicherungen	120.80		150.00		467.55	
0120.3054.00	AG-Beiträge an Familienausgleichskassen	1'267.35		1'400.00		1'434.70	
0120.3055.01	AG-Beiträge an Krankentaggeldversicherung	422.90					
0120.3090.00	Aus- und Weiterbildung Behördenmitglieder	790.00		500.00		3'525.00	
0120.3099.01	Übriger Personalaufwand	3'214.80				5'605.10	
0120.3105.01	Spesen Behörden und Personal	3'315.70		6'000.00			
0120.3170.01	Jahrespauschalen für Spesen GR, Fahrkosten	8'552.70		8'000.00		8'583.80	
0120.3199.01	Gemeinderatskredit	10'539.35		30'000.00		14'873.35	
02	Allgemeine Dienste	1'037'556.13	141'137.90	1'009'800.00	155'000.00	947'891.97	140'713.55

12.2 Erfolgsrechnung nach Funktionen

2022

Konto	Erfolgsrechnung Funktionale Gliederung ER	Rechnung 2022		Budget 2022		Rechnung 2021	
		Aufwand	Ertrag	Aufwand	Ertrag	Aufwand	Ertrag
	Netto Aufwand		896'418.23		854'800.00		807'178.42
022	Allgemeine Dienste	945'051.18	141'137.90	913'950.00	155'000.00	848'014.80	140'713.55
	Netto Aufwand		803'913.28		758'950.00		707'301.25
0220	Allgemeine Dienste	945'051.18	141'137.90	913'950.00	155'000.00	848'014.80	140'713.55
	Netto Aufwand		803'913.28		758'950.00		707'301.25
0220.3010.00	Löhne des Verwaltungs- und Betriebspersonals	656'203.80		633'000.00		574'220.45	
0220.3010.09	Taggelder von Kranken- und Unfallversicherung, Erwerbsaufallentschädigung	-131.95				-119.75	
0220.3050.00	AG-Beiträge AHV, IV, EO, ALV, Verwaltungskosten	41'951.60		40'650.00		36'298.90	
0220.3052.00	AG-Beiträge an Pensionskassen	42'665.20		45'000.00		39'429.25	
0220.3053.00	AG-Beiträge an Unfallversicherungen	5'129.60		8'400.00		5'267.35	
0220.3054.00	AG-Beiträge an Familienausgleichskassen	9'721.15		10'200.00		8'980.20	
0220.3055.00	AG-Beiträge an Krankentaggeldversicherung	3'093.60		2'400.00		1'670.20	
0220.3090.01	Aus- und Weiterbildung Personal inkl. Lernende	2'797.90		7'800.00		8'001.00	
0220.3091.00	Personalwerbung	2'524.65		350.00		578.15	
0220.3099.00	Übriger Personalaufwand	1'344.50		1'000.00		1'124.15	
0220.3100.00	Büromaterial	5'779.86		4'000.00		3'382.40	
0220.3101.00	Tageskarten SBB					4'603.00	
0220.3102.00	Drucksachen, Kopien, Publikationen (Inserate)	3'146.71		4'000.00		1'143.35	
0220.3103.00	Fachliteratur, Zeitschriften			150.00		40.00	
0220.3110.00	Büromöbel und Geräte	5'093.45		5'000.00		6'721.40	
0220.3130.00	Dienstleistungen Dritter (inkl. Mitgliederbeiträge)					6'396.35	
0220.3130.01	Dienstleistungen Dritter (Porti, Telefon, Post- und Bankspesen, Verbandsbeiträge, etc.)	16'671.69		17'600.00		9'699.96	
0220.3132.00	Honorare externe Berater, Gutachter, Fachexperten, etc.	17'923.95		4'000.00		5'138.35	
0220.3133.00	Informatik-Nutzungsaufwand (Lizenzen und Support-Pauschalen)	56'056.25		64'500.00		42'674.09	
0220.3134.00	Sachversicherungsprämien	5'309.60		5'500.00		5'293.15	
0220.3150.00	Unterhalt Büromöbel und -geräte	2'421.80		1'000.00			
0220.3151.00	Unterhalt + Verbrauchsmaterial Büromaschinen (Kopierer, Drucker, Frama etc.)	456.25		2'000.00		3'845.45	
0220.3153.00	Informatik-Unterhalt (Hardware / Global Service Dialog)					21'771.55	
0220.3170.01	Jahrespauschalen für Spesen Kader, Fahrkosten	2'648.45		2'400.00		2'456.20	
0220.3181.01	Tatsächliche Forderungsverluste Tageskarten					68.00	
0220.3199.00	Übriger Betriebsaufwand					20.00	
0220.3320.90	Planm. Abschreibungen immat. Anlagen	10'958.82		11'000.00		10'958.85	
0220.3611.00	Entschädigung an Kanton (Service-Gebühren Steuern)	53'284.30		44'000.00		48'352.80	
0220.4240.01	Entschädigungen von öffentlichen Unternehmungen, Anzeiger, Bodenverbesserungsgenossenschaft		2'865.10		2'600.00		2'585.05
0220.4250.00	Verkäufe, Kopien etc.		30.50		100.00		51.00
0220.4250.03	Verkäufe, Tageskarten						2'230.00
0220.4260.00	Rückerstattungen Dritter		2'021.30				1'550.00
0220.4390.00	Übriger Ertrag						218.50
0220.4611.01	Entschädigung Registerführung Kirchen-und Quellensteuern		3'146.00		3'300.00		3'229.00

12.2 Erfolgsrechnung nach Funktionen

2022

Konto	Erfolgsrechnung Funktionale Gliederung ER	Rechnung 2022		Budget 2022		Rechnung 2021	
		Aufwand	Ertrag	Aufwand	Ertrag	Aufwand	Ertrag
0220.4612.01	Entschädigung Schwellenkorporation		21'375.00		3'500.00		
0220.4612.16	Entschädigung von Gemeinde, interne Verrechnung von SF		59'100.00		90'900.00		83'350.00
0220.4910.00	Interne Verrechnung von Dienstleistungen		52'600.00		54'600.00		47'500.00
029	Verwaltungsliegenschaften	92'504.95		95'850.00		99'877.17	
	Netto Aufwand		92'504.95		95'850.00		99'877.17
0290	Verwaltungsliegenschaften	92'504.95		95'850.00		99'877.17	
	Netto Aufwand		92'504.95		95'850.00		99'877.17
0290.3010.00	Löhne des Verwaltungs- und Betriebspersonals	20'328.90		19'000.00		21'538.15	
0290.3010.09	Taggelder von Kranken- und Unfallversicherer					-3'774.05	
0290.3050.00	AG-Beiträge AHV, IV, EO, ALV, Verwaltungskosten	1'203.50		1'200.00		1'135.75	
0290.3053.00	AG-Beiträge an Unfallversicherungen	132.35		300.00		177.90	
0290.3054.00	AG-Beiträge an Familienausgleichskassen	300.35		300.00		279.45	
0290.3055.00	AG-Beiträge an Krankentaggeldversicherung			100.00		53.20	
0290.3101.00	Betriebs- und Verbrauchsmaterial	690.75		500.00		112.45	
0290.3110.00	Büromöbel und Geräte	718.35					
0290.3120.00	Ver- und Entsorgung Liegenschaften Verwaltungsvermögen	8'159.45		11'500.00		11'448.10	
0290.3134.00	Sachversicherungsprämien	989.80		1'000.00		828.00	
0290.3144.00	Unterhalt an Hochbauten, Gebäude	23'603.95		25'500.00		31'638.92	
0290.3160.00	Miete und Pacht Liegenschaften	4'998.00		5'000.00		4'998.00	
0290.3300.90	Planmässige Abschreibungen auf Verwaltungsliegenschaft alt	31'132.55		31'150.00		31'132.55	
0290.3632.01	Beiträge Schwellentelle	247.00		300.00		308.75	
1	Öffentliche Ordnung und Sicherheit, Verteidigung	346'012.28	264'038.95	345'550.00	238'350.00	390'985.50	273'562.55
	Netto Aufwand		81'973.33		107'200.00		117'422.95
11	Öffentliche Sicherheit	11'826.90	20.00	17'000.00	100.00	11'707.90	89.80
	Netto Aufwand		11'806.90		16'900.00		11'618.10
111	Polizei	11'826.90	20.00	17'000.00	100.00	11'707.90	89.80
	Netto Aufwand		11'806.90		16'900.00		11'618.10
1110	Polizei	11'826.90	20.00	17'000.00	100.00	11'707.90	89.80
	Netto Aufwand		11'806.90		16'900.00		11'618.10
1110.3000.00	Entschädigungen, Tag- und Sitzungsgelder an Behörden und Kommissionen			2'000.00			
1110.3631.00	Beiträge an Kanton, pauschale Interventionskosten	11'826.90		15'000.00		11'707.90	
1110.4390.00	Übriger Ertrag (Fundbüro)		20.00		100.00		89.80
14	Allgemeines Rechtswesen	50'193.35	72'568.50	50'700.00	67'300.00	63'471.65	95'623.65
	Netto Ertrag		22'375.15		16'600.00		32'152.00

12.2 Erfolgsrechnung nach Funktionen

2022

Konto	Erfolgsrechnung Funktionale Gliederung ER	Rechnung 2022		Budget 2022		Rechnung 2021	
		Aufwand	Ertrag	Aufwand	Ertrag	Aufwand	Ertrag
140	Allgemeines Rechtswesen	50'193.35	72'568.50	50'700.00	67'300.00	63'471.65	95'623.65
	Netto Ertrag	22'375.15		16'600.00		32'152.00	
1400	Allgemeines Rechtswesen	50'193.35	72'568.50	50'700.00	67'300.00	63'471.65	95'623.65
	Netto Ertrag	22'375.15		16'600.00		32'152.00	
1400.3000.00	Entschädigungen, Tag- und Sitzungsgelder an Behörden und Kommissionen (HBK)	5'250.00		7'000.00		6'050.00	
1400.3010.00	Löhne des Verwaltungs- und Betriebspersonals	441.90					
1400.3050.01	AG-Beiträge AHV, IV, EO, ALV, Verwaltungskosten	0.10					
1400.3053.01	AG-Beiträge an Unfallversicherungen	0.90					
1400.3054.01	AG-Beiträge an Familienausgleichskassen	7.70					
1400.3102.00	Drucksachen, Publikationen (Inserate Zonenplan etc.)			500.00		144.75	
1400.3130.02	Dienstleistungen Dritter, Bau	30'360.25		33'000.00		40'560.55	
1400.3130.03	Dienstleistungen Dritter, Einwohnerkontrolle	13'767.50		8'000.00		16'621.35	
1400.3132.00	Honorare externe Berater, Gutachter, Fachexperten, etc.			2'000.00			
1400.3181.01	Tatsächliche Forderungsverluste auf Kanzleigebühen	365.00		200.00		95.00	
1400.4210.01	Gebühren für Amtshandlungen, Einwohnerkontrolle		21'315.65		25'000.00		35'580.30
1400.4210.02	Gebühren für Amtshandlungen, Einbürgerungsgebühren		2'432.40		500.00		2'450.00
1400.4210.03	Gebühren für Amtshandlungen, Baupolizei		43'518.95		40'000.00		52'380.85
1400.4210.04	Gebühren für Amtshandlungen, Vormundschaft (Mündelbuchhaltungen)		428.00				679.00
1400.4210.05	Gebühren für Amtshandlungen, Mahn- und Betreibungsgebühren		1'564.00				1'262.50
1400.4631.00	Beiträge von Kantonen (u.a. Erstgespräche, Zustellungen etc.)		909.50		300.00		751.00
1400.4631.02	Beiträge Kanton für GVB Feueraufsicht		2'400.00		1'500.00		2'520.00
15	Feuerwehr	166'934.20	166'934.20	154'750.00	154'750.00	163'919.05	163'919.05
150	Feuerwehr	166'934.20	166'934.20	154'750.00	154'750.00	163'919.05	163'919.05
1500	Feuerwehr	166'934.20	166'934.20	154'750.00	154'750.00	163'919.05	163'919.05
1500.3120.01	Ver- und Entsorgung Liegenschaften VV, FW-Magazine	315.25		1'500.00		161.55	
1500.3130.01	Dienstleistungen Dritter (Porti, Telefon, PF- und Bankspesen, Verbandsbeiträge, etc.)	650.00		1'000.00		1'108.10	
1500.3134.00	Sachversicherungsprämien	152.85		200.00		158.75	
1500.3144.01	Unterhalt Hochbauten VV, FW-Magazine	2'291.55		5'000.00		21'996.40	
1500.3180.01	Wertberichtigung gefährdete Steuerforderungen	1'600.00				3'200.00	
1500.3181.00	Tatsächliche Forderungsverluste auf FW-Abgabe	3'258.51		2'000.00		2'130.65	
1500.3612.01	Entschädigung an Gemeinde, interne Verrechnung	300.00					
1500.3632.01	Beiträge Schwellentelle	27.35		50.00		34.45	
1500.3632.02	Beiträge an Gemeinde Lützelflüh für Feuerwehr Brandis	145'812.35		145'000.00		129'630.90	
1500.4200.01	Ersatzabgaben Feuerwehr		144'906.45		130'000.00		141'925.70
1500.4409.04	kalkulatorischer Zins SF Feuerwehr		1'427.75		350.00		1'393.35
1500.4472.00	Mietertrag FW-Magazine Hasle + Goldbach		20'600.00		20'600.00		20'600.00
1500.9010.01	Abschluss SF Feuerwehr, Ertragsüberschuss	12'526.34				5'498.25	

12.2 Erfolgsrechnung nach Funktionen

2022

Konto	Erfolgsrechnung Funktionale Gliederung ER	Rechnung 2022		Budget 2022		Rechnung 2021	
		Aufwand	Ertrag	Aufwand	Ertrag	Aufwand	Ertrag
1500.9011.01	Abschluss SF Feuerwehr, Aufwandüberschuss				3'800.00		
16	Verteidigung	117'057.83	24'516.25	123'100.00	16'200.00	151'886.90	13'930.05
	Netto Aufwand		92'541.58		106'900.00		137'956.85
161	Militärische Verteidigung	6'606.90		8'100.00		1'431.40	
	Netto Aufwand		6'606.90		8'100.00		1'431.40
1610	Militärische Verteidigung	6'606.90		8'100.00		1'431.40	
	Netto Aufwand		6'606.90		8'100.00		1'431.40
1610.3134.00	Sachversicherungsprämien	47.05		50.00		46.35	
1610.3144.00	Unterhalt an Hochbauten, Gebäude (Schiessanlagen)			2'000.00			
1610.3300.41	Planmässige Abschreibungen auf Hochbauten VV (Sanierung Kugelfang)	6'555.95		6'000.00		1'380.20	
1610.3632.01	Beiträge Schwellentelle	3.90		50.00		4.85	
162	Zivile Verteidigung	110'450.93	24'516.25	115'000.00	16'200.00	150'455.50	13'930.05
	Netto Aufwand		85'934.68		98'800.00		136'525.45
1620	Zivilschutz	110'450.93	24'516.25	115'000.00	16'200.00	150'455.50	13'930.05
	Netto Aufwand		85'934.68		98'800.00		136'525.45
1620.3000.01	Entschädigungen, Tag- und Sitzungsgelder an Behörden und Kommissionen			1'500.00			
1620.3120.00	Ver- und Entsorgung Lieg. VV (übrige ZSA ohne Brännli)	729.38		2'000.00		506.10	
1620.3120.01	Ver- und Entsorgung Lieg. VV, ZSA Brännli	35'689.45		35'000.00		39'260.80	
1620.3130.00	Dienstleistungen Dritter	853.50		1'500.00		252.50	
1620.3132.00	Honorare externe Berater, Gutachter, Fachexperten, etc.			5'000.00			
1620.3134.00	Sachversicherungsprämien	2'853.75		3'400.00		3'023.40	
1620.3143.02	Unterhalt ZSA Brännli	11'139.65		10'000.00		48'385.15	
1620.3143.03	Unterhalt ZSA Schafhausen	269.25		1'000.00			
1620.3151.00	Unterhalt Apparate, Maschinen, Geräte, Fahrzeuge, Werkzeuge	990.00		3'000.00		7'872.10	
1620.3160.01	Miete und Pacht Liegenschaften, Baurechtszinsen	791.10		800.00		1'582.20	
1620.3170.00	Reisekosten und Spesen			200.00			
1620.3300.40	Planmässige Abschreibungen auf Hochbauten VV	1'073.05		1'100.00		1'073.05	
1620.3632.00	Beiträge an Gemeinden und Gemeindeverbände	55'301.00		49'500.00		47'558.55	
1620.3632.01	Beiträge Schwellentelle	760.80		1'000.00		941.65	
1620.4260.00	Rückerstattungen Dritter		1'834.20				1'200.00
1620.4260.02	Rückerstattungen Gemeindeverband Trachselwald Plus		3'891.10				-1'029.95
1620.4470.01	Pacht- und Mietzinse Liegenschaften, Werkhof Brännli		6'000.00		6'000.00		6'000.00
1620.4470.02	Pacht- und Mietzinse Liegenschaften, alle ZSA		9'290.95		6'700.00		4'260.00
1620.4631.00	Beitrag VBS an Unterhalt ZSA		3'500.00		3'500.00		3'500.00
2	Bildung	4'139'024.10	570'201.79	4'138'100.00	728'650.00	3'991'705.78	490'139.80
	Netto Aufwand		3'568'822.31		3'409'450.00		3'501'565.98

12.2 Erfolgsrechnung nach Funktionen

2022

Konto	Erfolgsrechnung Funktionale Gliederung ER	Rechnung 2022		Budget 2022		Rechnung 2021	
		Aufwand	Ertrag	Aufwand	Ertrag	Aufwand	Ertrag
21	Obligatorische Schule	4'133'963.05	570'201.79	4'134'100.00	728'650.00	3'986'850.28	490'139.80
	Netto Aufwand		3'563'761.26		3'405'450.00		3'496'710.48
211	Eingangsstufe	134'139.25		172'800.00	2'700.00	176'498.85	7'256.70
	Netto Aufwand		134'139.25		170'100.00		169'242.15
2110	Kindergarten	134'139.25		172'800.00	2'700.00	176'498.85	7'256.70
	Netto Aufwand		134'139.25		170'100.00		169'242.15
2110.3102.00	Drucksachen, Publikationen (Inserate)	555.00		600.00		545.20	
2110.3104.00	Lehrmittel	5'835.80		5'900.00		5'705.70	
2110.3110.01	Büromöbel, Geräte, Schulmobiliar und Spielsachen	7'964.95		8'100.00		6'984.35	
2110.3159.00	Unterhalt übrige mobile Anlagen	1'759.25		3'000.00		2'037.40	
2110.3171.00	Exkursionen, Schulreisen und Lager	1'224.00		1'400.00		992.45	
2110.3611.01	Lastenausgleich Lehrergehälter	116'800.25		153'800.00		160'233.75	
2110.4612.03	Schulgelder von anderen Gemeinden				2'700.00		7'256.70
212	Primarstufe	913'764.77	43'271.20	916'550.00	21'600.00	883'600.19	33'963.35
	Netto Aufwand		870'493.57		894'950.00		849'636.84
2120	Primarstufe	913'764.77	43'271.20	916'550.00	21'600.00	883'600.19	33'963.35
	Netto Aufwand		870'493.57		894'950.00		849'636.84
2120.3020.00	Löhne Lehrpersonen, interne Stellvertretung			1'000.00		450.00	
2120.3020.01	Löhne Lehrpersonen, freiwillige Lernzeit			3'900.00		2'600.00	
2120.3090.01	Honorare an externe Referenten und Kursleiter	1'796.00		1'000.00		150.00	
2120.3099.00	Übriger Personalaufwand	600.00		600.00		700.00	
2120.3104.00	Lehrmittel	78'693.35		80'050.00		77'591.20	
2120.3104.03	Lehrmittel DAZ-Klassen	5'379.13		4'000.00		3'175.92	
2120.3104.04	Gestalten	10'360.00		11'000.00		10'434.50	
2120.3110.01	Büromöbel, Geräte, Schulmobiliar und Spielsachen	2'115.45		2'100.00			
2120.3111.01	Anschaffung von Schulgeräten	1'875.00		1'550.00		1'727.70	
2120.3111.02	Anschaffung von Turngeräten	1'000.00		1'000.00			
2120.3130.00	Dienstleistungen Dritter	6'489.00		2'400.00		2'620.85	
2120.3133.00	Informatik-Nutzungsaufwand	9'951.00		11'000.00		11'568.85	
2120.3150.00	Unterhalt Büromöbel/Mobiliar	561.60		5'000.00		3'910.70	
2120.3151.00	Unterhalt Apparate, Maschinen, Geräte, Fahrzeuge, Werkzeuge	5'404.98		5'000.00		6'797.25	
2120.3153.00	Informatik-Unterhalt (Hardware)	1'986.35		2'000.00		566.10	
2120.3162.00	Raten für operatives Leasing	47'010.16		46'850.00		46'811.62	
2120.3171.00	Exkursionen, Schulreisen und Lager	8'180.40		13'100.00		8'684.65	
2120.3611.01	Lastenausgleich Lehrergehälter	732'038.50		720'500.00		673'933.00	
2120.3612.01	Schulgelder an andere Gemeinden					10'411.20	
2120.3612.02	Besoldungskostenanteile Primarstufe anderer Gemeinden	323.85				3'213.45	

12.2 Erfolgsrechnung nach Funktionen

2022

Konto	Erfolgsrechnung Funktionale Gliederung ER	Rechnung 2022		Budget 2022		Rechnung 2021	
		Aufwand	Ertrag	Aufwand	Ertrag	Aufwand	Ertrag
2120.3612.03	Besoldungskostenanteile Pool BMV					13'353.20	
2120.3612.04	Talentförderung (Schulgeld-Mehrkosten)			4'500.00			
2120.3612.08	Betriebskosten Gemeinde Rüegsau					1'038.30	
2120.3612.11	Infrastrukturkosten Gemeinde Rüegsau					3'861.70	
2120.4612.03	Schulgelder von anderen Gemeinden		36'604.50		21'600.00		33'963.35
2120.4631.00	Beiträge von Kantonen und Konkordaten		6'666.70				
213	Oberstufe	1'551'799.90	406'979.65	1'553'100.00	335'600.00	1'503'365.25	349'703.00
	Netto Aufwand		1'144'820.25		1'217'500.00		1'153'662.25
2130	Sekundarstufe I	1'551'799.90	406'979.65	1'553'100.00	335'600.00	1'503'365.25	349'703.00
	Netto Aufwand		1'144'820.25		1'217'500.00		1'153'662.25
2130.3611.01	Lastenausgleich Lehrergehälter	51'867.50				49'138.50	
2130.3612.03	Besoldungskostenanteile Pool BMV	75'031.75		60'000.00		70'069.30	
2130.3612.05	Besoldungsanteile Sekstufe 1 Gemeinde Lützelflüh	216'688.05		222'250.00		208'900.00	
2130.3612.06	Besoldungsanteile Sekstufe 1 Gemeinde Rüegsau	524'377.35		579'300.00		545'892.90	
2130.3612.07	Betriebskosten Gemeinde Lützelflüh	39'990.50		42'000.00		34'410.85	
2130.3612.08	Betriebskosten Gemeinde Rüegsau	115'743.15		115'000.00		98'638.15	
2130.3612.10	Infrastrukturkosten Gemeinde Lützelflüh	118'701.00		124'600.00		105'816.65	
2130.3612.11	Infrastrukturkosten Gemeinde Rüegsau	332'125.50		341'100.00		302'383.65	
2130.3612.12	Besoldungskostenanteile Quarta Gymnasien	77'275.10		62'200.00		55'275.25	
2130.3612.13	Betriebskosten Gymnasien			2'650.00		13'220.00	
2130.3612.14	Infrastrukturkosten Gymnasien			4'000.00		19'620.00	
2130.4611.00	Lastenausgleich Lehrergehälter		401'236.50		335'600.00		349'703.00
2130.4612.04	Schulgelder von anderen Gemeinden (inkl. Rückerstattung von zu hohen Akonto-Beträgen)		5'743.15				
214	Musikschulen	87'914.30		70'000.00		77'651.00	
	Netto Aufwand		87'914.30		70'000.00		77'651.00
2140	Musikschulen	87'914.30		70'000.00		77'651.00	
	Netto Aufwand		87'914.30		70'000.00		77'651.00
2140.3636.00	Beiträge an private Organisationen ohne Erwerbszweck	87'914.30		70'000.00		77'651.00	
217	Schulliegenschaften	1'159'873.56	39'004.99	1'147'700.00	310'500.00	1'095'799.00	33'556.45
	Netto Aufwand		1'120'868.57		837'200.00		1'062'242.55
2170	Schulliegenschaften	1'159'873.56	39'004.99	1'147'700.00	310'500.00	1'095'799.00	33'556.45
	Netto Aufwand		1'120'868.57		837'200.00		1'062'242.55
2170.3000.00	Entschädigungen, Tag- und Sitzungsgelder an Behörden und Kommissionen			500.00			
2170.3030.00	Temporäre Arbeitskräfte / Aushilfen	7'200.70		10'000.00		11'339.80	
2170.3050.00	AG-Beiträge AHV, IV, EO, ALV, Verwaltungskosten	40.75		1'000.00		27.65	

12.2 Erfolgsrechnung nach Funktionen

2022

Konto	Erfolgsrechnung Funktionale Gliederung ER	Rechnung 2022		Budget 2022		Rechnung 2021	
		Aufwand	Ertrag	Aufwand	Ertrag	Aufwand	Ertrag
2170.3053.00	AG-Beiträge an Unfallversicherungen	79.85		400.00		171.75	
2170.3054.00	AG-Beiträge an Familienausgleichskassen	15.15		250.00		6.75	
2170.3055.00	AG-Beiträge an Krankentaggeldversicherung			50.00			
2170.3101.00	Betriebs- und Verbrauchsmaterial	15'389.23		14'000.00		13'513.30	
2170.3111.02	Maschinen, Geräte MZH			2'000.00			
2170.3120.02	Wasser, Energie, Heizmaterial, MZH	50'785.55		44'000.00		32'980.40	
2170.3120.03	Wasser, Energie, Heizmaterial, Hasle	49'613.75		56'000.00		54'006.80	
2170.3120.05	Wasser, Energie, Heizmaterial, Goldbach	12'892.65		12'000.00		11'046.75	
2170.3130.05	Hauptreinigung extern Schulhäuser	22'563.15		23'500.00		19'870.65	
2170.3132.01	Honorare externe Berater, Gutachter	1'503.90					
2170.3134.00	Sachversicherungsprämien	15'844.95		15'800.00		14'661.80	
2170.3144.00	Unterhalt an Hochbauten, Auslagerung Werkhof PG8	303'808.35		304'050.00		304'410.05	
2170.3144.02	Unterhalt Mehrzweckhalle	37'103.40		34'000.00		18'312.10	
2170.3144.03	Unterhalt Schulanlage Hasle	26'621.63		22'000.00		20'311.25	
2170.3144.06	Unterhalt Schulanlage Goldbach	17'906.60		18'000.00		4'691.45	
2170.3151.00	Unterhalt Apparate, Maschinen, Geräte, Fahrzeuge, Werkzeuge	10'111.50				1'307.60	
2170.3160.01	Miete und Pacht Liegenschaften, Baurechtszinsen	1'094.65		1'400.00		1'340.45	
2170.3300.40	Planmässige Abschreibungen auf Hochbauten VV	159'847.05		161'450.00		159'847.05	
2170.3300.90	Planmässige Abschreibungen auf Schulliegenschaften alt	425'477.65		425'500.00		425'477.65	
2170.3632.01	Beiträge Schwellentelle	1'973.10		1'800.00		2'475.75	
2170.4260.00	Rückerstattungen Dritter		751.70		1'500.00		11'924.05
2170.4472.00	Vergütung für Benützungen Liegenschaften VV		38'253.29		50'000.00		21'632.40
2170.4900.00	Interne Verrechnung von Material				48'000.00		
2170.4910.00	Interne Verrechnung von Dienstleistungen				32'000.00		
2170.4950.00	Interne Verrechnung von planmässigen Abschreibungen				179'000.00		
218	Tagesbetreuung	25'738.52	26'958.95	27'000.00	18'550.00	13'314.25	11'931.30
	Netto Aufwand				8'450.00		1'382.95
	Netto Ertrag	1'220.43					
2180	Tagesbetreuung	25'738.52	26'958.95	27'000.00	18'550.00	13'314.25	11'931.30
	Netto Aufwand				8'450.00		1'382.95
	Netto Ertrag	1'220.43					
2180.3010.01	Besoldung Tageschule, Betreuungspersonen	13'193.10		17'400.00		8'506.85	
2180.3050.00	AG-Beiträge AHV, IV, EO, ALV, Verwaltungskosten	854.20		1'150.00		552.15	
2180.3053.00	AG-Beiträge an Unfallversicherungen	29.40		200.00		23.90	
2180.3054.00	AG-Beiträge an Familienausgleichskassen	197.80		300.00		136.00	
2180.3055.00	AG-Beiträge an Krankentaggeldversicherung	53.65		50.00		28.65	
2180.3100.00	Büromaterial	306.95		100.00		134.20	
2180.3105.00	Lebensmittel			7'800.00		3'932.50	
2180.3110.01	Mobiliar / Spielsachen	111.12					

12.2 Erfolgsrechnung nach Funktionen

2022

Konto	Erfolgsrechnung Funktionale Gliederung ER	Rechnung 2022		Budget 2022		Rechnung 2021	
		Aufwand	Ertrag	Aufwand	Ertrag	Aufwand	Ertrag
2180.3130.00	Dienstleistungen Dritte	10'992.30					
2180.4231.01	Elternbeitrag Tagesschule Betreuung		8'183.95		7'100.00		3'409.30
2180.4231.02	Elternbeitrag Tagesschule Verpflegung		7'360.00		6'250.00		3'257.00
2180.4631.00	Beiträge von Kantonen und Konkordaten		11'415.00		5'200.00		5'265.00
219	Obligatorische Schule Netto Aufwand	260'732.75	53'987.00	246'950.00	39'700.00	236'621.74	53'729.00
			206'745.75		207'250.00		182'892.74
2190	Schulleitung und Schulverwaltung Netto Aufwand	7'235.60		6'950.00		7'890.73	
			7'235.60		6'950.00		7'890.73
2190.3130.00	Dienstleistungen Dritter	315.45		350.00		363.40	
2190.3130.01	Dienstleistungen Dritter (Porti, Telefon)	2'344.15		2'200.00		1'903.45	
2190.3133.00	Informatik-Nutzungsaufwand	4'506.10		3'900.00		5'623.88	
2190.3153.00	Informatik-Unterhalt (Hardware)	69.90		500.00			
2192	Schulbibliothek Netto Aufwand	5'661.75		6'000.00		5'263.95	
			5'661.75		6'000.00		5'263.95
2192.3104.01	Schulbibliotheken	5'661.75		6'000.00		5'263.95	
2195	Schülertransporte Netto Aufwand	182'441.45	49'571.00	164'000.00	35'000.00	173'608.96	50'399.00
			132'870.45		129'000.00		123'209.96
2195.3130.08	Kosten Schülertransporte (extern)	182'441.45		164'000.00		155'649.96	
2195.3132.00	Honorare externe Berater, Gutachter, Fachexperten etc.					17'959.00	
2195.4631.00	Beiträge von Kantonen und Konkordaten		41'021.00		35'000.00		41'699.00
2195.4632.00	Beiträge von Gemeinden und Gemeindeverbänden		8'550.00				8'700.00
2197	Schulsozialdienst Netto Aufwand	65'393.95	4'416.00	70'000.00	4'700.00	49'858.10	3'330.00
			60'977.95		65'300.00		46'528.10
2197.3612.00	Kostenanteil Schulsozialarbeiter(in) an Gde Burgdorf	65'393.95		70'000.00		49'858.10	
2197.4631.00	Beiträge von Kantonen und Konkordaten		4'416.00		4'700.00		3'330.00
29	Übriges Bildungswesen Netto Aufwand	5'061.05		4'000.00		4'855.50	
			5'061.05		4'000.00		4'855.50
291	Verwaltung Netto Aufwand	4'561.05		3'500.00		4'855.50	
			4'561.05		3'500.00		4'855.50
2910	Verwaltung Netto Aufwand	4'561.05		3'500.00		4'855.50	
			4'561.05		3'500.00		4'855.50
2910.3000.00	Entschädigungen, Tag- und Sitzungsgelder an Behörden und Kommissionen	4'550.00		3'500.00		4'750.00	
2910.3050.01	AG-Beiträge AHV, IV, EO, ALV, Verwaltungskosten					1.30	
2910.3053.00	AG-Beiträge an Unfallversicherungen	11.05				5.10	

12.2 Erfolgsrechnung nach Funktionen

2022

Konto	Erfolgsrechnung Funktionale Gliederung ER	Rechnung 2022		Budget 2022		Rechnung 2021	
		Aufwand	Ertrag	Aufwand	Ertrag	Aufwand	Ertrag
2910.3170.00	Reisekosten und Spesen					99.10	
299	Bildung	500.00		500.00			
	Netto Aufwand		500.00		500.00		
2991	Erwachsenenbildung	500.00		500.00			
	Netto Aufwand		500.00		500.00		
2991.3636.01	Beiträge an private Organisationen, Verein Bildungsraum Emme VBE	500.00		500.00			
3	Kultur, Sport und Freizeit, Kirche	128'722.50	4'031.90	392'750.00	4'900.00	119'532.95	3'576.70
	Netto Aufwand		124'690.60		387'850.00		115'956.25
32	Kultur, übrige	40'964.85		136'050.00		36'705.75	
	Netto Aufwand		40'964.85		136'050.00		36'705.75
321	Bibliotheken	10'000.00		10'000.00		10'360.00	
	Netto Aufwand		10'000.00		10'000.00		10'360.00
3210	Bibliotheken	10'000.00		10'000.00		10'360.00	
	Netto Aufwand		10'000.00		10'000.00		10'360.00
3210.3632.00	Beitrag Gemeindebibliothek Rüegsau	10'000.00		10'000.00		10'000.00	
3210.3636.02	Beiträge Schweizerische Bibliothek für Blinde und Sehbehinderte					360.00	
329	Kultur	30'964.85		126'050.00		26'345.75	
	Netto Aufwand		30'964.85		126'050.00		26'345.75
3290	Übrige Kultur	30'964.85		126'050.00		26'345.75	
	Netto Aufwand		30'964.85		126'050.00		26'345.75
3290.3100.01	Jungbürgerfeier / Bürgerbriefe	320.40		1'200.00		497.55	
3290.3130.00	Dienstleistungen Dritter			200.00			
3290.3130.10	Allgemeine DL Auslagerung Werkhof Produkt 5 (Unterhalt + Pflege öffentl. Anlagen)	17'891.20		20'650.00		13'094.95	
3290.3634.02	Beiträge an Regionale Kulturkonferenz Emmental	11'753.25		12'000.00		11'753.25	
3290.3636.00	Beitrag an Verkehrsverein Hasle-Rüegsau	1'000.00		1'000.00		1'000.00	
3290.3900.00	Interne Verrechnung von Material			17'000.00			
3290.3910.00	Interne Verrechnung von Dienstleistungen			11'000.00			
3290.3950.00	Interne Verrechnung von planmässigen Abschreibungen			63'000.00			
34	Sport und Freizeit	87'757.65	4'031.90	256'700.00	4'900.00	82'827.20	3'576.70
	Netto Aufwand		83'725.75		251'800.00		79'250.50
341	Sport	50'931.25		216'900.00		48'200.00	
	Netto Aufwand		50'931.25		216'900.00		48'200.00

12.2 Erfolgsrechnung nach Funktionen

2022

Konto	Erfolgsrechnung Funktionale Gliederung ER	Rechnung 2022		Budget 2022		Rechnung 2021	
		Aufwand	Ertrag	Aufwand	Ertrag	Aufwand	Ertrag
3410	Sport	50'931.25		216'900.00		48'200.00	
	Netto Aufwand		50'931.25		216'900.00		48'200.00
3410.3632.03	Beiträge an Gemeinden (Hallenbad, Beachvolley-Anlage)	6'600.00		7'300.00		6'600.00	
3410.3635.01	Beiträge an private Unternehmungen, Eisbahn	40'000.00		40'000.00		40'000.00	
3410.3636.00	Beiträge an private Organisationen ohne Erwerbszweck	1'600.00		1'600.00		1'600.00	
3410.3660.50	Planmässige Abschreibungen Investitionsbeiträge Brünkli AG	2'731.25					
3410.3900.00	Interne Verrechnung von Material			31'000.00			
3410.3910.00	Interne Verrechnung von Dienstleistungen			21'000.00			
3410.3950.00	Interne Verrechnung von planmässigen Abschreibungen			116'000.00			
342	Freizeit	36'826.40	4'031.90	39'800.00	4'900.00	34'627.20	3'576.70
	Netto Aufwand		32'794.50		34'900.00		31'050.50
3420	Freizeit	36'826.40	4'031.90	39'800.00	4'900.00	34'627.20	3'576.70
	Netto Aufwand		32'794.50		34'900.00		31'050.50
3420.3000.00	Entschädigungen, Tag- und Sitzungsgelder an Behörden und Kommissionen			1'500.00		100.00	
3420.3010.02	Besoldung Spielplatzbetreuer			5'950.00			
3420.3105.01	Spesen Behörden und Personal	5'115.80		5'750.00		152.90	
3420.3120.00	Ver- und Entsorgung Liegenschaften Verwaltungsvermögen	1'358.25		1'300.00		1'264.85	
3420.3130.00	Dienstleistungen Dritter	6'142.30		500.00		5'978.00	
3420.3140.03	Unterhalt Pflege Auslagerung Werkhof Produkt 4 (allgemeine Dienstleistungen)	19'836.40		18'100.00		22'375.60	
3420.3144.07	Unterhalt Spielplatz	3'713.25		6'000.00		4'090.65	
3420.3636.00	Beiträge an private Organisationen ohne Erwerbszweck (Berner Wanderwege)	660.40		700.00		665.20	
3420.4240.03	Benützungsgebühren Festbänke		335.00		150.00		150.00
3420.4612.00	Entschädigung von Gemeinde, interne Verrechnung SF				2'750.00		
3420.4636.00	Beiträge von privaten Organisationen ohne Erwerbszweck		3'696.90		2'000.00		3'426.70
4	Gesundheit	14'825.90	870.00	14'750.00	1'000.00	26'652.60	3'840.00
	Netto Aufwand		13'955.90		13'750.00		22'812.60
43	Gesundheit	10'595.00	870.00	11'750.00	1'000.00	13'136.45	3'840.00
	Netto Aufwand		9'725.00		10'750.00		9'296.45
432	Krankheitsbekämpfung, übrige					1'637.50	
	Netto Aufwand						1'637.50
4320	Krankheitsbekämpfung, übrige					1'637.50	
	Netto Aufwand						1'637.50
4320.3636.00	Beiträge an private Organisationen ohne Erwerbszweck (Lungenliga)					1'637.50	
433	Schulgesundheitsdienst	10'595.00	870.00	11'750.00	1'000.00	11'268.95	3'840.00
	Netto Aufwand		9'725.00		10'750.00		7'428.95

12.2 Erfolgsrechnung nach Funktionen

2022

Konto	Erfolgsrechnung Funktionale Gliederung ER	Rechnung 2022		Budget 2022		Rechnung 2021	
		Aufwand	Ertrag	Aufwand	Ertrag	Aufwand	Ertrag
4330	Schulgesundheitsdienst	455.05		2'300.00		681.25	
	Netto Aufwand		455.05		2'300.00		681.25
4330.3100.00	Büromaterial			100.00			
4330.3106.00	Medizinisches Material	455.05		200.00		296.25	
4330.3136.00	Honorare privatärztlicher Tätigkeit			2'000.00		385.00	
4331	Schulzahnpflege	10'139.95	870.00	9'450.00	1'000.00	10'587.70	3'840.00
	Netto Aufwand		9'269.95		8'450.00		6'747.70
4331.3010.00	Löhne des Verwaltungs- und Betriebspersonals	700.00		800.00		700.00	
4331.3053.00	AG-Beiträge an Unfallversicherungen	8.30				7.10	
4331.3054.00	AG-Beiträge an Familienausgleichskassen					11.20	
4331.3101.00	Betriebs- und Verbrauchsmaterial	371.65		150.00			
4331.3136.00	Honorare privatärztlicher Tätigkeit	9'060.00		8'500.00		9'869.40	
4331.4612.02	Entschädigung von Gemeinden		870.00		1'000.00		3'840.00
434	Lebensmittelkontrolle					230.00	
	Netto Aufwand						230.00
4340	Lebensmittelkontrolle					230.00	
	Netto Aufwand						230.00
4340.3612.00	Entschädigung an Gemeinden und Gemeindeverbände					230.00	
49	Gesundheitswesen	4'230.90		3'000.00		13'516.15	
	Netto Aufwand		4'230.90		3'000.00		13'516.15
490	Gesundheitswesen	4'230.90		3'000.00		13'516.15	
	Netto Aufwand		4'230.90		3'000.00		13'516.15
4900	Gesundheitswesen	4'230.90		3'000.00		13'516.15	
	Netto Aufwand		4'230.90		3'000.00		13'516.15
4900.3109.00	Auslagen in Bezug auf Corona-Virus	4'230.90		3'000.00		13'516.15	
5	Soziale Sicherheit	2'991'398.50	417'201.15	2'986'150.00	265'800.00	2'757'390.25	337'103.90
	Netto Aufwand		2'574'197.35		2'720'350.00		2'420'286.35
53	Alter + Hinterlassene	816'858.35	7'981.40	842'000.00	7'400.00	811'235.20	7'507.60
	Netto Aufwand		808'876.95		834'600.00		803'727.60
531	Alters- und Hinterlassenenversicherung AHV	52'970.25	7'981.40	45'500.00	7'400.00	45'879.20	7'507.60
	Netto Aufwand		44'988.85		38'100.00		38'371.60
5310	Alters- und Hinterlassenenversicherung AHV	52'970.25	7'981.40	45'500.00	7'400.00	45'879.20	7'507.60

12.2 Erfolgsrechnung nach Funktionen

2022

Konto	Erfolgsrechnung Funktionale Gliederung ER	Rechnung 2022		Budget 2022		Rechnung 2021	
		Aufwand	Ertrag	Aufwand	Ertrag	Aufwand	Ertrag
5310.3130.01	Netto Aufwand Dienstleistungen Dritter (Porti, Telefon, PF- und Bankspesen, Verbandsbeiträge, etc.)		44'988.85		38'100.00		38'371.60
5310.3910.00	Interne Verrechnung von Dienstleistungen	370.25		400.00		329.20	
5310.4631.00	Beiträge von Kantonen und Konkordaten	52'600.00		45'100.00		45'550.00	
			7'981.40		7'400.00		7'507.60
532	Ergänzungsleistungen AHV / IV Netto Aufwand	761'277.00		792'900.00		762'908.00	
			761'277.00		792'900.00		762'908.00
5320	Ergänzungsleistungen AHV / IV Netto Aufwand	761'277.00		792'900.00		762'908.00	
			761'277.00		792'900.00		762'908.00
5320.3631.00	Gemeindeanteil Lastenausgleich EL	761'277.00		792'900.00		762'908.00	
535	Leistungen an das Alter Netto Aufwand	2'611.10		3'600.00		2'448.00	
			2'611.10		3'600.00		2'448.00
5350	Leistungen an das Alter Netto Aufwand	2'611.10		3'600.00		2'448.00	
			2'611.10		3'600.00		2'448.00
5350.3130.00	Dienstleistungen Dritter	2'511.10		3'500.00		2'348.00	
5350.3636.03	Beiträge Pro Senectute etc.	100.00		100.00		100.00	
54	Familie und Jugend Netto Aufwand	222'809.10	151'219.75	57'500.00	400.00	123'689.60	71'596.30
			71'589.35		57'100.00		52'093.30
541	Familienzulagen Netto Aufwand	15'723.00		19'750.00		18'211.00	
			15'723.00		19'750.00		18'211.00
5410	Familienzulagen Netto Aufwand	15'723.00		19'750.00		18'211.00	
			15'723.00		19'750.00		18'211.00
5410.3631.00	Gemeindeanteil Lastenausgleich Familienzulagen	15'723.00		19'750.00		18'211.00	
544	Jugendschutz Netto Aufwand	14'161.50		14'350.00		14'207.50	
			14'161.50		14'350.00		14'207.50
5440	Jugendschutz allgemein Netto Aufwand	630.00		800.00		676.00	
			630.00		800.00		676.00
5440.3102.00	Drucksachen, Publikationen - Elternbriefe Pro Juventute	630.00		800.00		676.00	
5444	Offene Kinder- und Jugendarbeit Netto Aufwand	13'531.50		13'550.00		13'531.50	
			13'531.50		13'550.00		13'531.50
5444.3636.00	Beiträge an private Organisationen ohne Erwerbszweck	13'531.50		13'550.00		13'531.50	
545	Leistungen an Familien Netto Aufwand	192'924.60	151'219.75	23'400.00	400.00	91'271.10	71'596.30
			41'704.85		23'000.00		19'674.80

12.2 Erfolgsrechnung nach Funktionen

2022

Konto	Erfolgsrechnung Funktionale Gliederung ER	Rechnung 2022		Budget 2022		Rechnung 2021	
		Aufwand	Ertrag	Aufwand	Ertrag	Aufwand	Ertrag
5450	Leistungen an Familien allgemein	100.00		800.00	400.00	225.00	27.30
	Netto Aufwand		100.00		400.00		197.70
5450.3102.00	Drucksachen, Publikationen			100.00			
5450.3105.02	Birnelaktionen			400.00			
5450.3612.00	Entschädigung an Gemeinden und Gemeindeverbände			200.00		225.00	
5450.3636.04	Beiträge Mütter- und Väterberatung	100.00		100.00			
5450.4250.02	Verkäufe, Birnelaktion				400.00		27.30
5451	Kinderkrippen und Kinderhorte	192'754.60	151'219.75	22'500.00		90'976.10	71'569.00
	Netto Aufwand		41'534.85		22'500.00		19'407.10
5451.3612.00	Entsch. an Gde. und Gde.verbände	3'430.00		2'500.00		3'080.00	
5451.3637.00	Beiträge an private HH (Betreuungsgutscheine)	189'324.60		20'000.00		87'896.10	
5451.4611.00	Entschädigung von Kanton (Betreuungsgutscheine)		151'219.75				71'569.00
5458	Tageselternverein	70.00		100.00		70.00	
	Netto Aufwand		70.00		100.00		70.00
5458.3636.05	Beiträge an Tagesfamilien Emme plus	70.00		100.00		70.00	
55	Arbeitslosigkeit	13'287.65		13'000.00		13'340.00	
	Netto Aufwand		13'287.65		13'000.00		13'340.00
559	Arbeitslosigkeit	13'287.65		13'000.00		13'340.00	
	Netto Aufwand		13'287.65		13'000.00		13'340.00
5590	Arbeitslosigkeit	13'287.65		13'000.00		13'340.00	
	Netto Aufwand		13'287.65		13'000.00		13'340.00
5590.3636.06	Beiträge Stiftung Intact	13'287.65		13'000.00		13'340.00	
57	Sozialhilfe und Asylwesen	1'938'443.40	258'000.00	2'073'650.00	258'000.00	1'809'125.45	258'000.00
	Netto Aufwand		1'680'443.40		1'815'650.00		1'551'125.45
573	Asylwesen	78'327.65	258'000.00	92'200.00	258'000.00	60'439.65	258'000.00
	Netto Ertrag	179'672.35		165'800.00		197'560.35	
5730	Asylwesen	78'327.65	258'000.00	92'200.00	258'000.00	60'439.65	258'000.00
	Netto Ertrag	179'672.35		165'800.00		197'560.35	
5730.3000.00	Entschädigungen, Tag- und Sitzungsgelder an Behörden und Kommissionen			500.00		50.00	
5730.3120.00	Liegenschaftsaufwand SH Schafhausen (Wasser, Energie, Heizmaterial)	45'309.05		37'350.00		35'531.10	
5730.3130.18	Wartungsverträge (Brandmeldeanlage etc.)			2'800.00			
5730.3134.00	Sachversicherungsprämien	1'745.95		1'800.00		1'786.15	
5730.3144.00	Baulicher Unterhalt SH Schafhausen	30'914.30		40'000.00		22'811.20	
5730.3632.01	Beiträge Schwellentelle	358.35		250.00		261.20	

12.2 Erfolgsrechnung nach Funktionen

2022

Konto	Erfolgsrechnung Funktionale Gliederung ER	Rechnung 2022		Budget 2022		Rechnung 2021	
		Aufwand	Ertrag	Aufwand	Ertrag	Aufwand	Ertrag
5730.3910.00	Interne Verrechnung von Dienstleistungen			9'500.00			
5730.4470.03	Pacht- und Mietzins ehem. Schulhaus Schafhausen		258'000.00		258'000.00		258'000.00
579	Sozialhilfe	1'860'115.75		1'981'450.00		1'748'685.80	
	Netto Aufwand		1'860'115.75		1'981'450.00		1'748'685.80
5790	Sozialhilfe	550.00					
	Netto Aufwand		550.00				
5790.3636.07	Beiträge an Kulturlegi	550.00					
5796	Regionaler Sozialdienst	84'100.00		83'100.00		83'100.00	
	Netto Aufwand		84'100.00		83'100.00		83'100.00
5796.3612.00	Sozialdienst	84'100.00		83'100.00		83'100.00	
5799	Lastenausgleich Sozialhilfe	1'775'465.75		1'898'350.00		1'665'585.80	
	Netto Aufwand		1'775'465.75		1'898'350.00		1'665'585.80
5799.3611.01	Gemeindeanteil Lastenausgleich Sozialhilfe	1'775'465.75		1'898'350.00		1'665'585.80	
6	Verkehr und Nachrichtenübermittlung	974'035.95	34'319.05	1'135'900.00	29'000.00	1'075'233.08	39'665.65
	Netto Aufwand		939'716.90		1'106'900.00		1'035'567.43
61	Strassenverkehr	658'402.75	34'319.05	781'800.00	29'000.00	780'049.28	39'665.65
	Netto Aufwand		624'083.70		752'800.00		740'383.63
613	Kantonsstrassen, übrige		9'697.30		10'000.00		10'762.90
	Netto Ertrag	9'697.30		10'000.00		10'762.90	
6130	Kantonsstrassen		9'697.30		10'000.00		10'762.90
	Netto Ertrag	9'697.30		10'000.00		10'762.90	
6130.4631.03	Beiträge Kanton für Strassenlampen		9'697.30		10'000.00		10'762.90
615	Gemeindestrassen	626'150.10	24'621.75	744'600.00	19'000.00	761'777.83	28'902.75
	Netto Aufwand		601'528.35		725'600.00		732'875.08
6150	Gemeindestrassen	626'150.10	24'621.75	744'600.00	19'000.00	761'777.83	28'902.75
	Netto Aufwand		601'528.35		725'600.00		732'875.08
6150.3000.00	Entschädigungen, Tag- und Sitzungsgelder an Behörden und Kommissionen	2'700.00		2'100.00		3'500.00	
6150.3102.00	Drucksachen, Publikationen	1'492.10		500.00		376.35	
6150.3120.00	Ver- und Entsorgung (Strom Strassenbeleuchtung)	14'248.77		17'000.00		15'971.60	
6150.3130.01	Dienstleistungen Dritter (Porti, Telefon, PF- und Bankspesen, Verbandsbeiträge, etc.)			300.00			
6150.3131.01	Planungen und Projektierungen	27'181.60					
6150.3132.00	Honorare externe Berater, Gutachter, Fachexperten, etc.	3'826.05		2'000.00		2'896.50	
6150.3134.00	Sachversicherungsprämien	1'635.95		2'000.00		1'672.85	

12.2 Erfolgsrechnung nach Funktionen

2022

Konto	Erfolgsrechnung Funktionale Gliederung ER	Rechnung 2022		Budget 2022		Rechnung 2021	
		Aufwand	Ertrag	Aufwand	Ertrag	Aufwand	Ertrag
6150.3141.01	Wiederinstandstellung , kurzfristige Projekte					55'787.50	
6150.3141.02	Schneeräumung, Winterdienst durch Dritte	35'916.55		100'000.00		76'821.85	
6150.3141.05	Ersatz Strassensignalisationen	4'683.30		6'000.00		6'030.80	
6150.3141.06	Wegentwidmungen, Grundbuchgebühren	140.00		5'000.00		180.80	
6150.3141.07	Übriger baulicher Unterhalt	79'158.75		83'500.00		64'636.50	
6150.3141.08	Unterhalt Strassenbeleuchtung	11'713.45		19'000.00		15'851.65	
6150.3141.10	Baulicher Strassenunterhalt Auslagerung Werkhof Produkt 1	69'643.60		102'850.00		102'154.75	
6150.3141.11	Betrieblicher Strassenunterhalt Auslagerung Werkhof Produkt 2	85'772.45		95'400.00		94'807.55	
6150.3141.12	Winterdienst Auslagerung Werkhof Produkt 3	95'540.70		93'150.00		127'387.45	
6150.3144.01	baulicher Unterhalt Werkhof Brännli	92.55					
6150.3151.00	Unterhalt Apparate, Maschinen, Geräte, Fahrzeuge, Werkzeuge	486.23		500.00		479.23	
6150.3300.10	Planmässige Abschreibungen Strassen/Verkehrswege VV	53'410.55		73'300.00		51'466.25	
6150.3300.90	Planmässige Abschreibungen auf Strassen alt	125'512.55		125'500.00		125'512.55	
6150.3632.01	Beiträge Schwellentelle	12'994.95		16'500.00		16'243.65	
6150.4260.00	Rückerstattungen Dritter						45.00
6150.4612.04	Entschädigungen von Gemeinden für Winterdienst		17'678.25		12'000.00		21'914.25
6150.4631.00	Beiträge von Kantonen und Konkordaten		6'943.50		7'000.00		6'943.50
619	Strassen, übriges	32'252.65		37'200.00		18'271.45	
	Netto Aufwand		32'252.65		37'200.00		18'271.45
6190	Strassen, übriges	23'100.85		23'900.00		6'151.95	
	Netto Aufwand		23'100.85		23'900.00		6'151.95
6190.3120.00	Energie Treppenheizung Bahnhof	332.65		400.00		470.20	
6190.3612.00	Entschädigung an Gemeinde Rüegsau	22'768.20		23'500.00		5'681.75	
6191	Werkhof	9'151.80		13'300.00		12'119.50	
	Netto Aufwand		9'151.80		13'300.00		12'119.50
6191.3120.00	Ver- und Entsorgung Liegenschaften Verwaltungsvermögen	550.00		500.00		690.00	
6191.3130.01	Dienstleistungen Dritter (Porti, Telefon, PF- und Bankspesen, Verbandsbeiträge, etc.)	35.60		50.00		80.65	
6191.3130.11	Werkhofführung Auslagerung Werkhof Produkt 7	8'566.20		12'750.00		11'348.85	
62	Öffentlicher Verkehr	315'633.20		354'100.00		295'183.80	
	Netto Aufwand		315'633.20		354'100.00		295'183.80
629	Öffentlicher Verkehr	315'633.20		354'100.00		295'183.80	
	Netto Aufwand		315'633.20		354'100.00		295'183.80
6290	Öffentlicher Verkehr	406.20				3'810.80	
	Netto Aufwand		406.20				3'810.80
6290.3634.00	Beiträge an öffentliche Unternehmungen (Moonliner)	406.20				3'810.80	

12.2 Erfolgsrechnung nach Funktionen

2022

Konto	Erfolgsrechnung Funktionale Gliederung ER	Rechnung 2022		Budget 2022		Rechnung 2021	
		Aufwand	Ertrag	Aufwand	Ertrag	Aufwand	Ertrag
6291	Gemeindeanteil Öffentlicher Verkehr	315'227.00		354'100.00		291'373.00	
	Netto Aufwand		315'227.00		354'100.00		291'373.00
6291.3631.00	Lastenausgleich ÖV an Kanton	315'227.00		354'100.00		291'373.00	
7	Umweltschutz und Raumordnung	1'687'624.91	1'622'593.16	1'514'050.00	1'432'200.00	1'708'048.90	1'654'527.67
	Netto Aufwand		65'031.75		81'850.00		53'521.23
71	Wasserversorgung	594'838.87	594'838.87	499'550.00	499'550.00	597'388.25	597'388.25
710	Wasserversorgung	594'838.87	594'838.87	499'550.00	499'550.00	597'388.25	597'388.25
7101	Wasserversorgung (Gemeindebetrieb)	594'838.87	594'838.87	499'550.00	499'550.00	597'388.25	597'388.25
7101.3000.00	Entschädigungen, Tag- und Sitzungsgelder an Behörden und Kommissionen	1'600.00		2'100.00		1'556.40	
7101.3010.00	Löhne des Verwaltungs- und Betriebspersonals			4'000.00			
7101.3050.00	AG-Beiträge AHV, IV, EO, ALV, Verwaltungskosten			700.00			
7101.3053.00	AG-Beiträge an Unfallversicherungen			50.00			
7101.3054.00	AG-Beiträge an Familienausgleichskassen			200.00			
7101.3055.00	AG-Beiträge an Krankentaggeldversicherung			50.00			
7101.3090.00	Aus- und Weiterbildung Personal			700.00			
7101.3105.03	Bezug Fremdwasser	54'163.30		55'000.00		37'819.95	
7101.3111.00	Maschinen, Geräte und Fahrzeuge (Wasserzähler, PC etc.)	4'198.40		4'000.00		3'992.05	
7101.3120.00	Ver- und Entsorgung Liegenschaften Verwaltungsvermögen	12'186.00		11'000.00		8'955.15	
7101.3130.01	Dienstleistungen Dritter (Porti, Telefon, PF- und Bankspesen, Verbandsbeiträge, etc.)	2'528.45		2'500.00		1'814.25	
7101.3132.00	Honorare externe Berater, Gutachter, Fachexperten, etc.	36'867.62		32'000.00		27'400.27	
7101.3132.02	Honorare externer Brunnenmeister	29'184.05		26'000.00		15'558.75	
7101.3134.00	Sachversicherungsprämien	1'784.40		1'700.00		1'655.15	
7101.3143.05	Unterhalt Leitungsnetz, Hydranten und Reservoir	43'024.02		60'000.00		65'458.75	
7101.3143.08	Unterhalt Lorno	3'000.00		3'000.00		3'000.00	
7101.3160.01	Miete und Pacht Liegenschaften, Baurechtszinsen	196.00		200.00		196.00	
7101.3170.00	Reisekosten und Spesen			300.00			
7101.3180.00	Wertberichtigungen auf Forderungen Wasserversorgung	8'300.00		500.00			
7101.3181.00	Tatsächliche Forderungsverluste	891.30		500.00			
7101.3190.00	Schadenersatzleistungen, Selbstbehalte			1'000.00			
7101.3199.01	Übriger Betriebsaufwand (ohne MWSt)	232.71				1.99	
7101.3300.30	Planmässige Abschreibungen übrige Tiefbauten VV	29'733.95		54'100.00		28'848.35	
7101.3510.12	Einlage in SF Werterhalt Wasserversorgung	196'828.00		149'500.00		180'460.00	
7101.3510.52	Einlage in SF Werterhalt Wasser aus einmaligen Gebühren	101'448.30		20'000.00		127'435.90	
7101.3610.00	Entschädigung an Bund (ohne MWST)	336.00		350.00		336.00	
7101.3612.16	Entschädigung an Gemeinde, interne Verrechnung von SF	27'850.00		36'200.00		33'950.00	
7101.3632.01	Beiträge Schwellentelle	5'830.25		7'000.00		7'286.20	
7101.4240.02	Benützungsgebühren Löschbeiträge		10'734.90		14'000.00		10'834.40

12.2 Erfolgsrechnung nach Funktionen

2022

Konto	Erfolgsrechnung Funktionale Gliederung ER	Rechnung 2022		Budget 2022		Rechnung 2021	
		Aufwand	Ertrag	Aufwand	Ertrag	Aufwand	Ertrag
7101.4240.03	Löschgebühren für Löschweiber/-eier etc.		4'860.00		1'500.00		4'977.05
7101.4240.50	Grundgebühren Wasser		194'867.20		190'000.00		198'696.00
7101.4240.52	Anschlussgebühren Wasser (einmalig)		101'448.30		20'000.00		127'435.90
7101.4250.04	Verkäufe, Wasserzinse		217'881.25		210'000.00		212'118.60
7101.4409.01	kalkulatorischer Zins SF Wasserversorgung		1'864.30		950.00		1'712.75
7101.4510.12	Entnahme aus SF Werterhalt Wasserversorgung		60'182.92		54'100.00		41'613.55
7101.4635.00	Subventionsbeiträge GVB		3'000.00		9'000.00		
7101.9010.11	Abschluss SF Wasserversorgung, Ertragsüberschuss	34'656.12		26'900.00		51'663.09	
72	Abwasserentsorgung	655'416.26	655'416.26	521'350.00	521'350.00	675'580.02	675'580.02
720	Abwasserentsorgung	655'416.26	655'416.26	521'350.00	521'350.00	675'580.02	675'580.02
7201	Abwasserentsorgung (Gemeindebetrieb)	655'416.26	655'416.26	521'350.00	521'350.00	675'580.02	675'580.02
7201.3000.00	Entschädigungen, Tag- und Sitzungsgelder an Behörden und Kommissionen	1'000.00		1'000.00		1'050.00	
7201.3120.00	Ver- und Entsorgung Liegenschaften Verwaltungsvermögen	669.15		350.00		264.55	
7201.3130.01	Dienstleistungen Dritter (Porti, Telefon, PF- und Bankspesen, Verbandsbeiträge, etc.)	542.45		500.00		365.55	
7201.3132.00	Honorare externe Berater, Gutachter, Fachexperten, etc.	11'771.65		10'000.00		7'967.65	
7201.3143.07	Unterhalt übrige Tiefbauten , Leitungen, Kanalfernsehen etc.	7'795.45		25'000.00		13'216.60	
7201.3180.00	Wertberichtigungen auf Forderungen Abwasser	8'600.00		500.00			
7201.3181.00	Tatsächliche Forderungsverluste	533.00		500.00			
7201.3300.30	Planmässige Abschreibungen übrige Tiefbauten VV	2'116.20		4'150.00		2'028.70	
7201.3510.14	Einlage in SF Werterhalt Abwasser	133'827.00		112'250.00		133'827.00	
7201.3510.15	Einlage in SF Werterhalt ARA mittl. Emmental	101'833.20		101'850.00		112'560.00	
7201.3510.54	Einlage in SF Werterhalt Abwasser aus einmaligen Gebühren	76'342.00		20'000.00		150'024.00	
7201.3612.16	Entschädigung an Gemeinde, interne Verrechnung von SF	20'350.00		32'300.00		30'400.00	
7201.3632.01	Beiträge Schwellentelle	5'212.45		7'000.00		6'263.55	
7201.3632.05	Abwassergebühren an Gemeinden	3'250.70		3'700.00		3'201.75	
7201.3632.08	Beitrag Werterhalt an Gemeindeverband ARA Mittleres Emmental	61'024.00				6'701.35	
7201.3632.15	Betriebsbeiträge an ARA mittl. Emmental	141'344.80		165'000.00		159'433.70	
7201.3632.39	Betriebsbeiträge an ARA Region Burgdorf	10'466.35		9'000.00		7'530.40	
7201.3660.25	Planmässige Abschreibungen Investitionsbeiträge ARA mittl. Emmental	11'312.30		21'400.00		11'312.30	
7201.4240.11	Verbrauchsgebühr Abwasser		304'287.45		300'000.00		299'506.55
7201.4240.50	Grundgebühren Abwasser		173'138.45		171'000.00		174'775.60
7201.4240.54	Anschlussgebühren Abwasser (einmalig)		76'342.00		20'000.00		150'024.00
7201.4309.00	Übriger betrieblicher Ertrag (ohne MWSt)		1.66				0.82
7201.4409.02	kalkulatorischer Zins SF Abwasser		19'398.75		4'800.00		18'014.10
7201.4510.14	Entnahme aus SF Werterhalt Abwasser		9'911.65		4'150.00		15'245.30
7201.4510.15	Entnahme aus SF Werterhalt ARA mittl. Emmental		72'336.30		21'400.00		18'013.65
7201.9010.21	Abschluss SF Abwasser, Ertragsüberschuss	57'425.56		6'850.00		29'432.92	

12.2 Erfolgsrechnung nach Funktionen

2022

Konto	Erfolgsrechnung Funktionale Gliederung ER	Rechnung 2022		Budget 2022		Rechnung 2021	
		Aufwand	Ertrag	Aufwand	Ertrag	Aufwand	Ertrag
73	Abfall	318'794.83	318'794.83	354'300.00	354'300.00	317'024.28	317'024.28
730	Abfall	318'794.83	318'794.83	354'300.00	354'300.00	317'024.28	317'024.28
7300	Tierkörperbeseitigung	37'140.10	37'140.10	30'500.00	30'500.00	31'039.05	31'039.05
7300.3130.17	Kadaverbeseitigung durch Dritte	776.80		500.00		76.15	
7300.3612.00	Entschädigung an Gemeinden und Gemeindeverbände	36'363.30		30'000.00		30'962.90	
7300.4240.05	Beiträge Tierbesitzer an Kadaverbeseitigung		32'739.75		20'000.00		16'411.30
7300.4910.01	Interne Verrechnung Aufwandüberschuss Tierkörperentsorgung		4'400.35		10'500.00		14'627.75
7301	Abfall (Gemeindebetrieb)	281'654.73	281'654.73	323'800.00	323'800.00	285'985.23	285'985.23
7301.3000.00	Entschädigungen, Tag- und Sitzungsgelder an Behörden und Kommissionen			1'600.00		100.00	
7301.3101.03	Betriebs- und Verbrauchsmaterial, Gebührenmarken und Säcke	5'265.90		6'000.00		1'541.50	
7301.3102.00	Drucksachen, Publikationen	1'643.29		2'500.00		1'602.30	
7301.3119.01	Anschaffungen Container	1'430.00		2'000.00			
7301.3130.01	Dienstleistungen Dritter (Porti, Telefon, PF- und Bankspesen, Verbandsbeiträge, etc.)	382.45		700.00		817.80	
7301.3130.12	Abfallentsorgung Auslagerung Werkhof Produkt 6	6'173.40		12'000.00		5'591.10	
7301.3130.13	Separatsammlungen	11'238.15		20'000.00		11'274.70	
7301.3130.14	Grüngutentsorgung	63'535.95		60'000.00		59'663.95	
7301.3130.15	Abfuhrkosten	80'912.00		80'000.00		81'289.20	
7301.3130.16	Kehrichtverbrennung	78'842.70		100'000.00		79'506.90	
7301.3130.17	Rückvergütung an Schule für Altpapiersammlung	6'946.00		5'000.00		7'378.00	
7301.3134.00	Sachversicherungsprämien	194.40		200.00		185.15	
7301.3159.03	Unterhalt Container			500.00		548.00	
7301.3160.02	Miete und Pacht Liegenschaften, Entschädigung Containerplätze	800.00		1'000.00		800.00	
7301.3180.00	Wertberichtigungen auf Forderungen Abfall	4'700.00		200.00			
7301.3181.00	Tatsächliche Forderungsverluste	160.45		200.00			
7301.3199.01	Übriger Betriebsaufwand (ohne MWSt)			500.00		5.69	
7301.3612.16	Entschädigung an Gemeinde, interne Verrechnung von SF	10'600.00		20'900.00		19'000.00	
7301.3910.00	Interne Verrechnung von Dienstleistungen	4'400.35		10'500.00		14'627.75	
7301.4240.50	Grundgebühren Kehricht		105'672.55		110'000.00		109'233.30
7301.4250.05	Verkaufserlös Gebührenmarken, Säcke		161'435.85		160'000.00		161'834.10
7301.4250.06	Verkaufserlös Altglas, Alu-/Weissblech, Karton etc.		8'895.35				
7301.4260.01	Erlöse aus Papiersammlungen		3'125.63		5'000.00		3'868.48
7301.4309.00	Übriger betrieblicher Ertrag (ohne MWSt)		25.25				
7301.4409.03	kalkulatorischer Zins SF Abfall		1'850.55		500.00		1'844.15
7301.4472.00	Vergütung für Benützungen Liegenschaften VV		200.00		200.00		200.00
7301.4612.01	Entschädigung für Abfallentsorgung anderer Gemeinden		449.55		500.00		
7301.4614.08	Entschädigungen für Altglas, Altkleider etc. (MWST-pflichtig)				8'000.00		9'005.20
7301.9010.31	Abschluss SF Abfall, Ertragsüberschuss	4'429.69				2'053.19	
7301.9011.31	Abschluss SF Abfall, Aufwandüberschuss				39'600.00		

12.2 Erfolgsrechnung nach Funktionen

2022

Konto	Erfolgsrechnung Funktionale Gliederung ER	Rechnung 2022		Budget 2022		Rechnung 2021	
		Aufwand	Ertrag	Aufwand	Ertrag	Aufwand	Ertrag
74	Verbauungen			1'000.00			
	Netto Aufwand				1'000.00		
745	Naturgefahren			1'000.00			
	Netto Aufwand				1'000.00		
7450	Naturgefahren			1'000.00			
	Netto Aufwand				1'000.00		
7450.3131.00	Planungen und Projektierungen Dritter			1'000.00			
75	Arten- und Landschaftsschutz	5'058.65	2'463.35	5'500.00	2'000.00	3'169.30	2'101.65
	Netto Aufwand		2'595.30		3'500.00		1'067.65
750	Arten- und Landschaftsschutz	5'058.65	2'463.35	5'500.00	2'000.00	3'169.30	2'101.65
	Netto Aufwand		2'595.30		3'500.00		1'067.65
7500	Arten- und Landschaftsschutz	5'058.65	2'463.35	5'500.00	2'000.00	3'169.30	2'101.65
	Netto Aufwand		2'595.30		3'500.00		1'067.65
7500.3130.00	Dienstleistungen Dritter - Neophytenbekämpfung	5'058.65		5'000.00		3'169.30	
7500.3612.17	Entschädigung für ökologisches Vernetzungsprojekt			500.00			
7500.4612.00	Entschädigung von Gemeinden und Verbänden (Kostenbeteiligung Schwellenkorporation)		2'463.35		2'000.00		2'101.65
76	Bekämpfung von Umweltverschmutzung			1'400.00		1'299.20	
	Netto Aufwand				1'400.00		1'299.20
769	Bekämpfung von Umweltverschmutzung			1'400.00		1'299.20	
	Netto Aufwand				1'400.00		1'299.20
7690	Bekämpfung von Umweltverschmutzung			1'400.00		1'299.20	
	Netto Aufwand				1'400.00		1'299.20
7690.3634.03	Beiträge an öffentliche Unternehmungen, Energieberatungsstelle			1'400.00		1'299.20	
77	Übriger Umweltschutz	100'524.30	51'079.85	117'750.00	55'000.00	100'595.85	62'433.47
	Netto Aufwand		49'444.45		62'750.00		38'162.38
771	Friedhof und Bestattung	80'921.55	30'279.85	91'700.00	33'500.00	79'175.60	29'522.55
	Netto Aufwand		50'641.70		58'200.00		49'653.05
7710	Friedhof und Bestattung allgemein	72'431.70	21'790.00	80'700.00	22'500.00	70'653.05	21'000.00
	Netto Aufwand		50'641.70		58'200.00		49'653.05
7710.3000.01	Entschädigungen, Tag- und Sitzungsgelder an Behörden und Kommissionen	2'950.00				1'750.00	

12.2 Erfolgsrechnung nach Funktionen

2022

Konto	Erfolgsrechnung Funktionale Gliederung ER	Rechnung 2022		Budget 2022		Rechnung 2021	
		Aufwand	Ertrag	Aufwand	Ertrag	Aufwand	Ertrag
7710.3010.00	Löhne des Verwaltungs- und Betriebspersonals	1'891.05		2'000.00		1'899.45	
7710.3050.00	AG-Beiträge AHV, IV, EO, ALV, Verwaltungskosten	122.45		150.00		242.50	
7710.3053.00	AG-Beiträge an Unfallversicherungen	20.95		50.00		56.20	
7710.3054.00	AG-Beiträge an Familienausgleichskassen	28.35		50.00		59.40	
7710.3055.00	AG-Beiträge an Krankentaggeldversicherung	9.15				12.50	
7710.3102.00	Drucksachen, Publikationen	117.90		300.00			
7710.3120.00	Ver- und Entsorgung Liegenschaften Verwaltungsvermögen	3'573.90		2'000.00		3'175.90	
7710.3130.19	Dienstleistungen Dritter, Unterhalt Anlage	1'728.05		2'000.00		3'554.00	
7710.3130.20	Dienstleistungen Dritter, Friedhofgärtner	47'710.20		55'000.00		44'567.30	
7710.3130.21	Dienstleistungen Dritter, Bestattungen / schickliches Begräbnis	13'854.80		15'000.00		14'896.30	
7710.3134.00	Sachversicherungsprämien	381.85		400.00		385.65	
7710.3151.00	Unterhalt Apparate, Maschinen, Geräte, Fahrzeuge, Werkzeuge			200.00			
7710.3300.30	Planmässige Abschreibungen übriger Tiefbau			3'500.00			
7710.3632.01	Beiträge Schwellentelle	43.05		50.00		53.85	
7710.4240.09	Friedhofgebühren Einwohner		19'590.00		15'000.00		18'800.00
7710.4240.10	Friedhofgebühren Auswärtige		2'200.00		4'000.00		2'200.00
7710.4502.01	Entnahme aus Friedhoffonds				3'500.00		
7711	Vorfinanzierung SF Grabunterhalt	8'489.85	8'489.85	11'000.00	11'000.00	8'522.55	8'522.55
	Netto Ertrag					0.00	
7711.3130.23	Dienstleistungen Dritter, SF Grabunterhalt	8'489.85		11'000.00		8'522.55	
7711.4240.08	Einzahlungen in SF Grabunterhalt		3'250.00		5'500.00		
7711.4409.05	kalkulatorischer Zins SF Grabunterhalt		454.90		150.00		478.60
7711.4893.00	Abschluss Grabunterhalt Aufwandüberschuss (Entnahme aus VF)		4'784.95		5'350.00		8'043.95
779	Umweltschutz	19'602.75	20'800.00	26'050.00	21'500.00	21'420.25	32'910.92
	Netto Aufwand				4'550.00		
	Netto Ertrag	1'197.25				11'490.67	
7791	Öffentliche Toilettenanlagen	636.80		4'550.00		687.45	
	Netto Aufwand		636.80		4'550.00		687.45
7791.3010.02	Besoldung Spielplatzbetreuer			2'000.00			
7791.3101.00	Betriebs- und Verbrauchsmaterial			1'000.00			
7791.3120.00	Ver- und Entsorgung Liegenschaften Verwaltungsvermögen	524.35		900.00		574.45	
7791.3134.00	Sachversicherungsprämien	112.45		150.00		113.00	
7791.3144.00	Unterhalt an Hochbauten, Gebäude			500.00			
7792	Hundehaltung	18'965.95	20'800.00	21'500.00	21'500.00	20'732.80	32'910.92
	Netto Ertrag	1'834.05				12'178.12	
7792.3109.01	Robidogsäcke, Verbrauchsaufwand	1'284.75		1'500.00		1'084.35	
7792.3119.03	Anschaffung im Hundewesen (Robidog etc.)	1'547.95		2'000.00			
7792.3130.12	Abfallentsorgung Robidog Auslagerung Werkhof Produkt 6	15'713.25		16'000.00		16'918.45	

12.2 Erfolgsrechnung nach Funktionen

2022

Konto	Erfolgsrechnung Funktionale Gliederung ER	Rechnung 2022		Budget 2022		Rechnung 2021	
		Aufwand	Ertrag	Aufwand	Ertrag	Aufwand	Ertrag
7792.3181.01	Tatsächliche Forderungsverluste Hundetaxe	420.00		500.00		780.00	
7792.3612.00	Interne Verrechnung von Dienstleistungen			1'500.00			
7792.3910.01	Interne Verrechnung von Dienstleistungen					1'950.00	
7792.4033.00	Hundetaxe		20'800.00		19'000.00		19'760.00
7792.4602.01	Entnahme aus SF Hundehaltung						13'150.92
7792.9011.03	Abschluss SF Hundehaltung, Aufwandüberschuss				2'500.00		
79	Raumordnung	12'992.00		13'200.00		12'992.00	
	Netto Aufwand		12'992.00		13'200.00		12'992.00
790	Raumordnung	12'992.00		13'200.00		12'992.00	
	Netto Aufwand		12'992.00		13'200.00		12'992.00
7907	Regionalkonferenzen	12'992.00		13'200.00		12'992.00	
	Netto Aufwand		12'992.00		13'200.00		12'992.00
7907.3634.01	Beiträge an Regionalkonferenz, Basisaufgaben	12'992.00		13'200.00		12'992.00	
8	Volkswirtschaft	15'006.85	142'728.15	18'950.00	224'600.00	17'450.85	142'908.00
	Netto Ertrag	127'721.30		205'650.00		125'457.15	
81	Landwirtschaft	8'510.85		7'800.00		8'681.25	
	Netto Aufwand		8'510.85		7'800.00		8'681.25
811	Verwaltung, Vollzug und Kontrolle	8'460.85		7'750.00		8'581.25	
	Netto Aufwand		8'460.85		7'750.00		8'581.25
8110	Verwaltung, Vollzug und Kontrolle	8'460.85		7'750.00		8'581.25	
	Netto Aufwand		8'460.85		7'750.00		8'581.25
8110.3000.00	Entschädigungen, Tag- und Sitzungsgelder an Behörden und Kommissionen			500.00			
8110.3010.00	Löhne des Verwaltungs- und Betriebspersonals	7'345.10		6'000.00		7'475.75	
8110.3050.00	AG-Beiträge AHV, IV, EO, ALV, Verwaltungskosten	475.55		400.00		485.60	
8110.3053.00	AG-Beiträge an Unfallversicherungen	54.60		100.00		77.20	
8110.3054.00	AG-Beiträge an Familienausgleichskassen	110.20		100.00		119.60	
8110.3055.00	AG-Beiträge an Krankentaggeldversicherung			50.00		18.00	
8110.3130.00	Dienstleistungen Dritter	180.40		300.00		108.00	
8110.3170.00	Reisekosten und Spesen	295.00		300.00		297.10	
813	Produktionsverbesserungen Vieh	50.00		50.00		100.00	
	Netto Aufwand		50.00		50.00		100.00
8130	Produktionsverbesserungen Vieh	50.00		50.00		100.00	
	Netto Aufwand		50.00		50.00		100.00

12.2 Erfolgsrechnung nach Funktionen

2022

Konto	Erfolgsrechnung Funktionale Gliederung ER	Rechnung 2022		Budget 2022		Rechnung 2021	
		Aufwand	Ertrag	Aufwand	Ertrag	Aufwand	Ertrag
8130.3160.03	Miete und Pacht Liegenschaften, Viehschauplatz	50.00		50.00		100.00	
84	Tourismus	6'496.00		9'400.00	600.00	7'632.80	
	Netto Aufwand		6'496.00		8'800.00		7'632.80
840	Tourismus	6'496.00		9'400.00	600.00	7'632.80	
	Netto Aufwand		6'496.00		8'800.00		7'632.80
8406	Regionaler Tourismus	6'496.00		9'400.00	600.00	7'632.80	
	Netto Aufwand		6'496.00		8'800.00		7'632.80
8406.3634.05	Beiträge Regionalkonferenz, Tourismus	6'496.00		7'700.00		7'632.80	
8406.3635.00	Beiträge an private Unternehmen			1'700.00			
8406.4635.00	Kostenanteil Tourismuskarte				600.00		
85	Industrie, Gewerbe, Handel			1'200.00	80'000.00	1'136.80	
	Netto Aufwand				78'800.00		1'136.80
	Netto Ertrag						
850	Industrie, Gewerbe, Handel			1'200.00	80'000.00	1'136.80	
	Netto Aufwand				78'800.00		1'136.80
	Netto Ertrag						
8500	Industrie, Gewerbe, Handel				80'000.00		
	Netto Ertrag				80'000.00		
8500.4635.01	Inkonvenienzen Kiesabbau				80'000.00		
8506	Regionale Wirtschaftsförderung			1'200.00		1'136.80	
	Netto Aufwand				1'200.00		1'136.80
8506.3634.04	Beiträge an Regionalkonferenz, Wirtschaftsförderung			1'200.00		1'136.80	
87	Brennstoffe und Energie		142'728.15	550.00	144'000.00		142'908.00
	Netto Ertrag	142'728.15		143'450.00		142'908.00	
871	Elektrizität		142'728.15	50.00	144'000.00		142'908.00
	Netto Ertrag	142'728.15		143'950.00		142'908.00	
8710	Elektrizität allgemein		142'728.15	50.00	144'000.00		142'908.00
	Netto Ertrag	142'728.15		143'950.00		142'908.00	
8710.3635.02	Beiträge an private Unternehmungen, Verein Solarstrom Hasle			50.00			
8710.4120.00	Konzessionen (BKW)		142'728.15		144'000.00		142'908.00
879	Energie			500.00			
	Netto Aufwand				500.00		

12.2 Erfolgsrechnung nach Funktionen

2022

Konto	Erfolgsrechnung Funktionale Gliederung ER	Rechnung 2022		Budget 2022		Rechnung 2021	
		Aufwand	Ertrag	Aufwand	Ertrag	Aufwand	Ertrag
8790	Energie allgemein			500.00			
	Netto Aufwand				500.00		
8790.3000.00	Entschädigungen, Tag- und Sitzungsgelder an Behörden und Kommissionen			500.00			
9	Finanzen und Steuern	1'049'267.31	9'347'410.50	699'500.00	8'586'950.00	781'955.82	8'886'210.55
	Netto Ertrag	8'298'143.19		7'887'450.00		8'104'254.73	
91	Steuern	103'122.45	7'819'278.40	54'000.00	7'063'500.00	41'847.05	7'161'273.75
	Netto Ertrag	7'716'155.95		7'009'500.00		7'119'426.70	
910	Steuern	103'122.45	7'819'278.40	54'000.00	7'063'500.00	41'847.05	7'161'273.75
	Netto Ertrag	7'716'155.95		7'009'500.00		7'119'426.70	
9100	Allgemeine Gemeindesteuern	93'746.40	6'678'056.50	50'000.00	6'203'500.00	42'082.15	6'086'490.85
	Netto Ertrag	6'584'310.10		6'153'500.00		6'044'408.70	
9100.3180.00	Wertberichtigung gefährdete Steuerguthaben	4'800.00				-14'800.00	
9100.3181.00	Tatsächliche Forderungsverluste	88'946.40		50'000.00		56'882.15	
9100.4000.00	Einkommenssteuern natürliche Personen		5'506'428.15		5'217'800.00		5'018'534.95
9100.4000.20	Nachsteuern und Bussen		26'002.65		2'000.00		1'076.95
9100.4000.40	Aktive Steuerauscheidungen Einkommen		156'476.30		179'000.00		149'096.95
9100.4000.50	Passive Steuerauscheidungen Einkommen		-83'116.30		-125'000.00		-158'596.75
9100.4000.60	Pauschale Steueranrechnung		-1'049.25		-500.00		-1'764.10
9100.4001.00	Vermögenssteuer natürliche Personen		435'384.90		445'700.00		440'859.90
9100.4001.40	Aktive Steuerauscheidungen Vermögen		46'755.80		36'000.00		40'285.65
9100.4001.50	Passive Steuerauscheidungen Vermögen		-25'567.50		-16'000.00		-11'777.50
9100.4002.00	Quellensteuern		79'676.40		70'000.00		64'762.25
9100.4002.10	Quellensteuern Grenzgänger, BGSA		1'622.70		2'000.00		1'710.35
9100.4010.00	Gewinnsteuern juristische Personen		552'900.35		330'000.00		521'683.25
9100.4010.40	Aktive Steuerauscheidung Gewinnsteuer		44'777.40		88'000.00		36'043.70
9100.4010.50	Passive Steuerauscheidung Gewinnsteuer		-96'337.95		-50'000.00		-26'471.80
9100.4011.00	Kapitalsteuern juristische Personen		2'620.10		10'000.00		3'541.95
9100.4011.40	Aktive Steuerauscheidungen Kapitalsteuern		160.55		1'000.00		285.10
9100.4011.50	Passive Steuerauscheidungen Kapitalsteuern		-399.15		-2'000.00		-2'613.25
9100.4019.00	Holdingssteuern				500.00		3.45
9100.4029.00	Eingang abgeschriebene Steuern		31'721.35		15'000.00		9'829.80
9101	Sondersteuern	8'801.95	457'064.85	4'000.00	200'000.00	257.10	471'635.35
	Netto Ertrag	448'262.90		196'000.00		471'378.25	
9101.3180.01	Wertberichtigung gefährdete Sondersteuern	8'800.00				-100.00	
9101.3181.00	Tatsächliche Forderungsverluste	1.95		4'000.00		357.10	
9101.4022.00	Grundstückgewinnsteuern		319'082.90		100'000.00		351'630.05

12.2 Erfolgsrechnung nach Funktionen

2022

Konto	Erfolgsrechnung Funktionale Gliederung ER	Rechnung 2022		Budget 2022		Rechnung 2021	
		Aufwand	Ertrag	Aufwand	Ertrag	Aufwand	Ertrag
9101.4022.10	Sonderveranlagungen		137'981.95		100'000.00		111'409.30
9101.4022.11	Sonderveranlagungen Liquidationsgewinn Gemeindesteuerteilung						8'596.00
9102	Liegenschaftssteuern	574.10	684'157.05		660'000.00	-492.20	603'147.55
	Netto Ertrag	683'582.95		660'000.00		603'639.75	
9102.3180.02	Wertberichtigung gefährdete Liegenschaftssteuern	-1'000.00				-500.00	
9102.3181.01	Tatsächliche Forderungsverluste, Abschreibung Verzugszins Steuern	1'574.10				7.80	
9102.4021.00	Grundsteuern		684'157.05		660'000.00		603'147.55
93	Finanz- und Lastenausgleich	607'588.00	1'438'520.00	608'650.00	1'435'300.00	593'254.00	1'361'932.00
	Netto Ertrag	830'932.00		826'650.00		768'678.00	
930	Finanz- und Lastenausgleich	607'588.00	1'438'520.00	608'650.00	1'435'300.00	593'254.00	1'361'932.00
	Netto Ertrag	830'932.00		826'650.00		768'678.00	
9300	Finanz- und Lastenausgleich	607'588.00	1'438'520.00	608'650.00	1'435'300.00	593'254.00	1'361'932.00
	Netto Ertrag	830'932.00		826'650.00		768'678.00	
9300.3621.60	Gemeindeanteil Lastenausgleich neue Aufgabenteilung	607'588.00		608'650.00		593'254.00	
9300.4621.50	Zuschuss Mindestausstattung		348'660.00		352'500.00		311'294.00
9300.4621.60	Zuschuss geografisch-topografische Lasten		115'765.00		109'800.00		109'788.00
9300.4621.61	Zuschuss soziodemografische Lasten		46'067.00		41'900.00		41'937.00
9300.4622.70	Zuschuss Disparitätenabbau		928'028.00		931'100.00		898'913.00
95	Ertragsanteile, übrige		32'905.65		25'000.00		56'981.00
	Netto Ertrag	32'905.65		25'000.00		56'981.00	
950	Ertragsanteile, übrige		32'905.65		25'000.00		56'981.00
	Netto Ertrag	32'905.65		25'000.00		56'981.00	
9500	Ertragsanteile, übrige		32'905.65		25'000.00		56'981.00
	Netto Ertrag	32'905.65		25'000.00		56'981.00	
9500.4024.00	Erbschafts- und Schenkungssteuer		5'709.35		5'000.00		30'391.10
9500.4600.00	Anteil an der direkten Bundessteuer		27'196.30		20'000.00		26'589.90
96	Vermögens- und Schuldenverwaltung	52'980.44	42'551.65	36'850.00	42'350.00	107'956.67	49'341.40
	Netto Aufwand		10'428.79				58'615.27
	Netto Ertrag			5'500.00			
961	Zinsen	41'763.89	32'801.65	30'850.00	32'600.00	46'406.32	32'809.40
	Netto Aufwand		8'962.24				13'596.92
	Netto Ertrag			1'750.00			
9610	Zinsen	41'763.89	32'801.65	30'850.00	32'600.00	46'406.32	32'809.40

12.2 Erfolgsrechnung nach Funktionen

2022

Konto	Erfolgsrechnung Funktionale Gliederung ER	Rechnung 2022		Budget 2022		Rechnung 2021	
		Aufwand	Ertrag	Aufwand	Ertrag	Aufwand	Ertrag
	Netto Aufwand		8'962.24				13'596.92
	Netto Ertrag			1'750.00			
9610.3181.01	Tatsächliche Forderungsverluste, Abschreibung Verzugszins Steuern	1'315.70		1'500.00		1'821.96	
9610.3400.00	Verzinsung laufende Verbindlichkeiten	20.32				104.20	
9610.3401.00	Verzinsung kurzfristige Finanzverbindlichkeiten	1'347.20				4'131.20	
9610.3406.00	Verzinsung langfristige Finanzverbindlichkeiten	9'750.02		11'100.00		11'095.26	
9610.3409.00	Übrige Passivzinsen, Sonderrechnungen	695.90		1'500.00		758.50	
9610.3409.01	kalkulatorischer Zins SF Wasserversorgung	1'864.30		950.00		1'712.75	
9610.3409.02	kalkulatorischer Zins SF Abwasser	19'398.75		4'800.00		18'014.10	
9610.3409.03	kalkulatorischer Zins SF Abfall	1'850.55		500.00		1'844.15	
9610.3409.04	kalkulatorischer Zins SF Feuerwehr	1'427.75		350.00		1'393.35	
9610.3409.05	kalkulatorischer Zins SF Grabunterhalt	454.90		150.00		478.60	
9610.3499.00	Vergütungszinse Steuern	3'638.50		10'000.00		5'052.25	
9610.4401.00	Zinsen Forderungen, Kontokorrente und Verzugszinse		32.65		100.00		647.50
9610.4401.01	Verzugszinsen Steuern		25'269.00		25'000.00		24'661.90
9610.4450.00	Erträge aus Darlehen VV		7'500.00		7'500.00		7'500.00
963	Liegenschaften des Finanzvermögens	32'070.70	7'650.00	6'000.00	9'450.00	40'150.35	9'170.00
	Netto Aufwand		24'420.70				30'980.35
	Netto Ertrag			3'450.00			
9630	Liegenschaften des Finanzvermögens	32'070.70	7'650.00	6'000.00	9'450.00	40'150.35	9'170.00
	Netto Aufwand		24'420.70				30'980.35
	Netto Ertrag			3'450.00			
9630.3132.01	Honorar ex. Berater, Gutachter, Fachexperten etc.					1'080.60	
9630.3430.00	Baulicher Unterhalt FV	11'271.35				24'696.75	
9630.3439.00	Übriger Liegenschaftsunterhalt FV (Wasser, Energie, Heizmaterial, GVB)	20'799.35		6'000.00		14'373.00	
9630.4430.00	Pacht- und Mietzinse Liegenschaften FV		750.00		750.00		750.00
9630.4439.01	Übriger Liegenschaftsertrag FV		6'900.00		6'900.00		6'900.00
9630.4612.00	Entschädigungen von Gemeinden (interne Verrechnung)				1'800.00		
9630.4896.01	Entnahmen aus Neubewertungsreserven						1'520.00
969	Finanzvermögen	-20'854.15	2'100.00		300.00	21'400.00	7'362.00
	Netto Aufwand						14'038.00
	Netto Ertrag	22'954.15		300.00			
9690	Finanzvermögen	-20'854.15	2'100.00		300.00	21'400.00	7'362.00
	Netto Aufwand						14'038.00
	Netto Ertrag	22'954.15		300.00			
9690.3180.00	Wertberichtigung Debitoren (Delkredere)	-85'200.00				21'400.00	
9690.3181.00	Tatsächliche Forderungsverluste	64'345.85					
9690.4420.00	Dividenden		520.00		300.00		480.00

12.2 Erfolgsrechnung nach Funktionen

2022

Konto	Erfolgsrechnung Funktionale Gliederung ER	Rechnung 2022		Budget 2022		Rechnung 2021	
		Aufwand	Ertrag	Aufwand	Ertrag	Aufwand	Ertrag
9690.4440.00	Marktwertanpassungen Wertschriften FV		1'580.00				6'882.00
97	Rückverteilungen		533.20		500.00		190.40
	Netto Ertrag	533.20		500.00		190.40	
971	Rückverteilungen CO2-Abgabe		533.20		500.00		190.40
	Netto Ertrag	533.20		500.00		190.40	
9710	Rückverteilung aus CO2-Abgabe		533.20		500.00		190.40
	Netto Ertrag	533.20		500.00		190.40	
9710.4699.01	Rückverteilung CO2-Abgabe		533.20		500.00		190.40
99	Nicht aufgeteilte Posten	285'576.42	13'621.60		20'300.00	38'898.10	256'492.00
	Netto Aufwand		271'954.82				
	Netto Ertrag			20'300.00		217'593.90	
990	Nicht aufgeteilte Posten	2.50	18.15			2.30	
	Netto Aufwand						2.30
	Netto Ertrag	15.65					
9900	Nicht aufgeteilte Posten	2.50	18.15			2.30	
	Netto Aufwand						2.30
	Netto Ertrag	15.65					
9900.3181.00	Ausbuchung Bagatellbeträge u nicht zuteilbare Beträge					2.30	
9900.4499.01	Bagatellbeträge und nicht zuteilbare Beträge		18.15				
995	Neutrale Aufwendungen und Erträge		13'603.45		20'300.00	38'895.80	52'499.25
	Netto Ertrag	13'603.45		20'300.00		13'603.45	
9950	Neutrale Aufwendungen und Erträge		13'603.45		20'300.00	38'895.80	52'499.25
	Netto Ertrag	13'603.45		20'300.00		13'603.45	
9950.3896.01	Einlage in die Schwankungsreserve					38'895.80	
9950.4896.00	Entnahme aus Neubewertungsreserven		13'603.45		20'300.00		52'499.25
999	Abschluss	285'573.92					203'992.75
	Netto Aufwand		285'573.92				
	Netto Ertrag					203'992.75	
9990	Abschluss	285'573.92					203'992.75
	Netto Aufwand		285'573.92				
	Netto Ertrag					203'992.75	
9990.9000.00	Ertragsüberschuss	285'573.92					
9990.9001.00	Aufwandüberschuss						203'992.75

12.3 Erfolgsrechnung nach Sachgruppen

2022

Konto	Erfolgsrechnung Sachgruppengliederung ER	Rechnung 2022		Budget 2022		Rechnung 2021	
		Aufwand	Ertrag	Aufwand	Ertrag	Aufwand	Ertrag
3	Aufwand	12'149'920.92		12'409'750.00		11'883'600.92	
	Netto Aufwand		12'149'920.92		12'409'750.00		11'883'600.92
30	Personalaufwand	932'667.65		946'500.00		850'316.80	
300	Behörden und Kommissionen	99'092.50		108'700.00		102'771.90	
3000	Löhne, Tag- und Sitzungsgelder an Behörden und Kommissionen	99'092.50		108'700.00		102'771.90	
0110.3000.00	Entschädigungen, Tag- und Sitzungsgelder Wahl- und Abstimmungskommission	5'692.50		7'000.00		4'315.50	
0120.3000.00	Entschädigungen, Tag- und Sitzungsgelder an Behörden und Kommissionen	75'350.00		77'400.00		79'550.00	
1110.3000.00	Entschädigungen, Tag- und Sitzungsgelder an Behörden und Kommissionen			2'000.00			
1400.3000.00	Entschädigungen, Tag- und Sitzungsgelder an Behörden und Kommissionen (HBK)	5'250.00		7'000.00		6'050.00	
1620.3000.01	Entschädigungen, Tag- und Sitzungsgelder an Behörden und Kommissionen			1'500.00			
2170.3000.00	Entschädigungen, Tag- und Sitzungsgelder an Behörden und Kommissionen			500.00			
2910.3000.00	Entschädigungen, Tag- und Sitzungsgelder an Behörden und Kommissionen	4'550.00		3'500.00		4'750.00	
3420.3000.00	Entschädigungen, Tag- und Sitzungsgelder an Behörden und Kommissionen			1'500.00		100.00	
5730.3000.00	Entschädigungen, Tag- und Sitzungsgelder an Behörden und Kommissionen			500.00		50.00	
6150.3000.00	Entschädigungen, Tag- und Sitzungsgelder an Behörden und Kommissionen	2'700.00		2'100.00		3'500.00	
7101.3000.00	Entschädigungen, Tag- und Sitzungsgelder an Behörden und Kommissionen	1'600.00		2'100.00		1'556.40	
7201.3000.00	Entschädigungen, Tag- und Sitzungsgelder an Behörden und Kommissionen	1'000.00		1'000.00		1'050.00	
7301.3000.00	Entschädigungen, Tag- und Sitzungsgelder an Behörden und Kommissionen			1'600.00		100.00	
7710.3000.01	Entschädigungen, Tag- und Sitzungsgelder an Behörden und Kommissionen	2'950.00				1'750.00	
8110.3000.00	Entschädigungen, Tag- und Sitzungsgelder an Behörden und Kommissionen			500.00			
8790.3000.00	Entschädigungen, Tag- und Sitzungsgelder an Behörden und Kommissionen			500.00			
301	Löhne des Verwaltungs- und Betriebspersonals	699'971.90		690'150.00		610'446.85	
3010	Löhne des Verwaltungs- und Betriebspersonals	699'971.90		690'150.00		610'446.85	
0220.3010.00	Löhne des Verwaltungs- und Betriebspersonals	656'203.80		633'000.00		574'220.45	
0220.3010.09	Taggelder von Kranken- und Unfallversicherung, Erwerbsaufallentschädigung	-131.95				-119.75	
0290.3010.00	Löhne des Verwaltungs- und Betriebspersonals	20'328.90		19'000.00		21'538.15	
0290.3010.09	Taggelder von Kranken- und Unfallversicherer					-3'774.05	
1400.3010.00	Löhne des Verwaltungs- und Betriebspersonals	441.90					
2180.3010.01	Besoldung Tageschule, Betreuungspersonen	13'193.10		17'400.00		8'506.85	
3420.3010.02	Besoldung Spielplatzbetreuer			5'950.00			
4331.3010.00	Löhne des Verwaltungs- und Betriebspersonals	700.00		800.00		700.00	
7101.3010.00	Löhne des Verwaltungs- und Betriebspersonals			4'000.00			
7710.3010.00	Löhne des Verwaltungs- und Betriebspersonals	1'891.05		2'000.00		1'899.45	
7791.3010.02	Besoldung Spielplatzbetreuer			2'000.00			
8110.3010.00	Löhne des Verwaltungs- und Betriebspersonals	7'345.10		6'000.00		7'475.75	

12.3 Erfolgsrechnung nach Sachgruppen

2022

Konto	Erfolgsrechnung Sachgruppengliederung ER	Rechnung 2022		Budget 2022		Rechnung 2021	
		Aufwand	Ertrag	Aufwand	Ertrag	Aufwand	Ertrag
302	Löhne der Lehrkräfte			4'900.00		3'050.00	
3020	Löhne der Lehrkräfte			4'900.00		3'050.00	
2120.3020.00	Löhne Lehrpersonen, interne Stellvertretung			1'000.00		450.00	
2120.3020.01	Löhne Lehrpersonen, freiwillige Lernzeit			3'900.00		2'600.00	
303	Temporäre Arbeitskräfte	7'200.70		10'000.00		11'339.80	
3030	Temporäre Arbeitskräfte	7'200.70		10'000.00		11'339.80	
2170.3030.00	Temporäre Arbeitskräfte / Aushilfen	7'200.70		10'000.00		11'339.80	
305	Arbeitgeberbeiträge	113'334.70		120'800.00		103'024.85	
3050	AG-Beitr.AHV,IV,EO,ALV,Verwaltungskosten	49'854.35		50'650.00		44'531.70	
0120.3050.00	AG-Beiträge AHV, IV, EO, ALV, Verwaltungskosten	5'206.20		5'400.00		5'787.85	
0220.3050.00	AG-Beiträge AHV, IV, EO, ALV, Verwaltungskosten	41'951.60		40'650.00		36'298.90	
0290.3050.00	AG-Beiträge AHV, IV, EO, ALV, Verwaltungskosten	1'203.50		1'200.00		1'135.75	
1400.3050.01	AG-Beiträge AHV, IV, EO, ALV, Verwaltungskosten	0.10					
2170.3050.00	AG-Beiträge AHV, IV, EO, ALV, Verwaltungskosten	40.75		1'000.00		27.65	
2180.3050.00	AG-Beiträge AHV, IV, EO, ALV, Verwaltungskosten	854.20		1'150.00		552.15	
2910.3050.01	AG-Beiträge AHV, IV, EO, ALV, Verwaltungskosten					1.30	
7101.3050.00	AG-Beiträge AHV, IV, EO, ALV, Verwaltungskosten			700.00			
7710.3050.00	AG-Beiträge AHV, IV, EO, ALV, Verwaltungskosten	122.45		150.00		242.50	
8110.3050.00	AG-Beiträge AHV, IV, EO, ALV, Verwaltungskosten	475.55		400.00		485.60	
3052	AG-Beiträge an Pensionskassen	42'665.20		45'000.00		39'429.25	
0220.3052.00	AG-Beiträge an Pensionskassen	42'665.20		45'000.00		39'429.25	
3053	AG-Beiträge an Unfallversicherungen	5'587.80		9'650.00		6'254.05	
0120.3053.00	AG-Beiträge an Unfallversicherungen	120.80		150.00		467.55	
0220.3053.00	AG-Beiträge an Unfallversicherungen	5'129.60		8'400.00		5'267.35	
0290.3053.00	AG-Beiträge an Unfallversicherungen	132.35		300.00		177.90	
1400.3053.01	AG-Beiträge an Unfallversicherungen	0.90					
2170.3053.00	AG-Beiträge an Unfallversicherungen	79.85		400.00		171.75	
2180.3053.00	AG-Beiträge an Unfallversicherungen	29.40		200.00		23.90	
2910.3053.00	AG-Beiträge an Unfallversicherungen	11.05				5.10	
4331.3053.00	AG-Beiträge an Unfallversicherungen	8.30				7.10	
7101.3053.00	AG-Beiträge an Unfallversicherungen			50.00			
7710.3053.00	AG-Beiträge an Unfallversicherungen	20.95		50.00		56.20	
8110.3053.00	AG-Beiträge an Unfallversicherungen	54.60		100.00		77.20	

12.3 Erfolgsrechnung nach Sachgruppen

2022

Konto	Erfolgsrechnung Sachgruppengliederung ER	Rechnung 2022		Budget 2022		Rechnung 2021	
		Aufwand	Ertrag	Aufwand	Ertrag	Aufwand	Ertrag
3054	AG-Beiträge an Familienausgleichskasse	11'648.05		12'800.00		11'027.30	
0120.3054.00	AG-Beiträge an Familienausgleichskassen	1'267.35		1'400.00		1'434.70	
0220.3054.00	AG-Beiträge an Familienausgleichskassen	9'721.15		10'200.00		8'980.20	
0290.3054.00	AG-Beiträge an Familienausgleichskassen	300.35		300.00		279.45	
1400.3054.01	AG-Beiträge an Familienausgleichskassen	7.70					
2170.3054.00	AG-Beiträge an Familienausgleichskassen	15.15		250.00		6.75	
2180.3054.00	AG-Beiträge an Familienausgleichskassen	197.80		300.00		136.00	
4331.3054.00	AG-Beiträge an Familienausgleichskassen					11.20	
7101.3054.00	AG-Beiträge an Familienausgleichskassen			200.00			
7710.3054.00	AG-Beiträge an Familienausgleichskassen	28.35		50.00		59.40	
8110.3054.00	AG-Beiträge an Familienausgleichskassen	110.20		100.00		119.60	
3055	AG-Beiträge an Krankentaggeldvers.	3'579.30		2'700.00		1'782.55	
0120.3055.01	AG-Beiträge an Krankentaggeldversicherung	422.90					
0220.3055.00	AG-Beiträge an Krankentaggeldversicherung	3'093.60		2'400.00		1'670.20	
0290.3055.00	AG-Beiträge an Krankentaggeldversicherung			100.00		53.20	
2170.3055.00	AG-Beiträge an Krankentaggeldversicherung			50.00			
2180.3055.00	AG-Beiträge an Krankentaggeldversicherung	53.65		50.00		28.65	
7101.3055.00	AG-Beiträge an Krankentaggeldversicherung			50.00			
7710.3055.00	AG-Beiträge an Krankentaggeldversicherung	9.15				12.50	
8110.3055.00	AG-Beiträge an Krankentaggeldversicherung			50.00		18.00	
309	Übriger Personalaufwand	13'067.85		11'950.00		19'683.40	
3090	Aus- und Weiterbildung des Personals	5'383.90		10'000.00		11'676.00	
0120.3090.00	Aus- und Weiterbildung Behördenmitglieder	790.00		500.00		3'525.00	
0220.3090.01	Aus- und Weiterbildung Personal inkl. Lernende	2'797.90		7'800.00		8'001.00	
2120.3090.01	Honorare an externe Referenten und Kursleiter	1'796.00		1'000.00		150.00	
7101.3090.00	Aus- und Weiterbildung Personal			700.00			
3091	Personalwerbung	2'524.65		350.00		578.15	
0220.3091.00	Personalwerbung	2'524.65		350.00		578.15	
3099	Übriger Personalaufwand	5'159.30		1'600.00		7'429.25	
0120.3099.01	Übriger Personalaufwand	3'214.80				5'605.10	
0220.3099.00	Übriger Personalaufwand	1'344.50		1'000.00		1'124.15	
2120.3099.00	Übriger Personalaufwand	600.00		600.00		700.00	
31	Sach- und übriger Betriebsaufwand	2'563'211.46		2'678'950.00		2'587'593.51	

12.3 Erfolgsrechnung nach Sachgruppen

2022

Konto	Erfolgsrechnung Sachgruppengliederung ER	Rechnung 2022		Budget 2022		Rechnung 2021	
		Aufwand	Ertrag	Aufwand	Ertrag	Aufwand	Ertrag
310	Material- und Warenaufwand	225'428.54		249'050.00		192'150.69	
3100	Büromaterial	8'668.91		5'550.00		6'275.85	
0110.3100.00	Büromaterial	2'261.70		150.00		2'261.70	
0220.3100.00	Büromaterial	5'779.86		4'000.00		3'382.40	
2180.3100.00	Büromaterial	306.95		100.00		134.20	
3290.3100.01	Jungbürgerfeier / Bürgerbriefe	320.40		1'200.00		497.55	
4330.3100.00	Büromaterial			100.00			
3101	Betriebs-, Verbrauchsmaterial	21'717.53		21'650.00		19'770.25	
0220.3101.00	Tageskarten SBB					4'603.00	
0290.3101.00	Betriebs- und Verbrauchsmaterial	690.75		500.00		112.45	
2170.3101.00	Betriebs- und Verbrauchsmaterial	15'389.23		14'000.00		13'513.30	
4331.3101.00	Betriebs- und Verbrauchsmaterial	371.65		150.00			
7301.3101.03	Betriebs- und Verbrauchsmaterial, Gebührenmarken und Säcke	5'265.90		6'000.00		1'541.50	
7791.3101.00	Betriebs- und Verbrauchsmaterial			1'000.00			
3102	Drucksachen, Publikationen	19'236.97		33'300.00		6'243.07	
0110.3102.00	Drucksachen, Publikationen	11'651.97		24'000.00		1'755.12	
0220.3102.00	Drucksachen, Kopien, Publikationen (Inserate)	3'146.71		4'000.00		1'143.35	
1400.3102.00	Drucksachen, Publikationen (Inserate Zonenplan etc.)			500.00		144.75	
2110.3102.00	Drucksachen, Publikationen (Inserate)	555.00		600.00		545.20	
5440.3102.00	Drucksachen, Publikationen - Elternbriefe Pro Juventute	630.00		800.00		676.00	
5450.3102.00	Drucksachen, Publikationen			100.00			
6150.3102.00	Drucksachen, Publikationen	1'492.10		500.00		376.35	
7301.3102.00	Drucksachen, Publikationen	1'643.29		2'500.00		1'602.30	
7710.3102.00	Drucksachen, Publikationen	117.90		300.00			
3103	Fachliteratur, Zeitschriften			150.00		40.00	
0220.3103.00	Fachliteratur, Zeitschriften			150.00		40.00	
3104	Lehrmittel	105'930.03		106'950.00		102'171.27	
2110.3104.00	Lehrmittel	5'835.80		5'900.00		5'705.70	
2120.3104.00	Lehrmittel	78'693.35		80'050.00		77'591.20	
2120.3104.03	Lehrmittel DAZ-Klassen	5'379.13		4'000.00		3'175.92	
2120.3104.04	Gestalten	10'360.00		11'000.00		10'434.50	
2192.3104.01	Schulbibliotheken	5'661.75		6'000.00		5'263.95	
3105	Lebensmittel	63'904.40		76'750.00		42'753.50	
0110.3105.01	Verpflegung Ausschuss und Apéro EWGV	1'309.60		1'800.00		848.15	
0120.3105.01	Spesen Behörden und Personal	3'315.70		6'000.00			

12.3 Erfolgsrechnung nach Sachgruppen

2022

Konto	Erfolgsrechnung Sachgruppengliederung ER	Rechnung 2022		Budget 2022		Rechnung 2021	
		Aufwand	Ertrag	Aufwand	Ertrag	Aufwand	Ertrag
2180.3105.00	Lebensmittel			7'800.00		3'932.50	
3420.3105.01	Spesen Behörden und Personal	5'115.80		5'750.00		152.90	
5450.3105.02	Birnelaktionen			400.00			
7101.3105.03	Bezug Fremdwasser	54'163.30		55'000.00		37'819.95	
3106	Medizinisches Material	455.05		200.00		296.25	
4330.3106.00	Medizinisches Material	455.05		200.00		296.25	
3109	Übriger Material- und Warenaufwand	5'515.65		4'500.00		14'600.50	
4900.3109.00	Auslagen in Bezug auf Corona-Virus	4'230.90		3'000.00		13'516.15	
7792.3109.01	Robidogsäcke, Verbrauchsaufwand	1'284.75		1'500.00		1'084.35	
311	Nicht aktivierbare Anlagen	26'054.67		27'750.00		19'425.50	
3110	Büromöbel und Geräte	16'003.32		15'200.00		13'705.75	
0220.3110.00	Büromöbel und Geräte	5'093.45		5'000.00		6'721.40	
0290.3110.00	Büromöbel und Geräte	718.35					
2110.3110.01	Büromöbel, Geräte, Schulmobiliar und Spielsachen	7'964.95		8'100.00		6'984.35	
2120.3110.01	Büromöbel, Geräte, Schulmobiliar und Spielsachen	2'115.45		2'100.00			
2180.3110.01	Mobiliar / Spielsachen	111.12					
3111	Maschinen, Geräte und Fahrzeuge	7'073.40		8'550.00		5'719.75	
2120.3111.01	Anschaffung von Schulgeräten	1'875.00		1'550.00		1'727.70	
2120.3111.02	Anschaffung von Turngeräten	1'000.00		1'000.00			
2170.3111.02	Maschinen, Geräte MZH			2'000.00			
7101.3111.00	Maschinen, Geräte und Fahrzeuge (Wasserzähler, PC etc.)	4'198.40		4'000.00		3'992.05	
3119	Übrige nicht aktivierbare Anlagen	2'977.95		4'000.00			
7301.3119.01	Anschaffungen Container	1'430.00		2'000.00			
7792.3119.03	Anschaffung im Hundewesen (Robidog etc.)	1'547.95		2'000.00			
312	Ver- und Entsorgung Liegenschaften Verwaltungsvermögen	236'937.60		232'800.00		216'308.30	
3120	Ver- und Entsorgung Liegenschaften Verwaltungsvermögen	236'937.60		232'800.00		216'308.30	
0290.3120.00	Ver- und Entsorgung Liegenschaften Verwaltungsvermögen	8'159.45		11'500.00		11'448.10	
1500.3120.01	Ver- und Entsorgung Liegenschaften VV, FW-Magazine	315.25		1'500.00		161.55	
1620.3120.00	Ver- und Entsorgung Lieg. VV (übrige ZSA ohne Brünkli)	729.38		2'000.00		506.10	
1620.3120.01	Ver- und Entsorgung Lieg. VV, ZSA Brünkli	35'689.45		35'000.00		39'260.80	
2170.3120.02	Wasser, Energie, Heizmaterial, MZH	50'785.55		44'000.00		32'980.40	
2170.3120.03	Wasser, Energie, Heizmaterial, Hasle	49'613.75		56'000.00		54'006.80	
2170.3120.05	Wasser, Energie, Heizmaterial, Goldbach	12'892.65		12'000.00		11'046.75	

12.3 Erfolgsrechnung nach Sachgruppen

2022

Konto	Erfolgsrechnung Sachgruppengliederung ER	Rechnung 2022		Budget 2022		Rechnung 2021	
		Aufwand	Ertrag	Aufwand	Ertrag	Aufwand	Ertrag
3420.3120.00	Ver- und Entsorgung Liegenschaften Verwaltungsvermögen	1'358.25		1'300.00		1'264.85	
5730.3120.00	Liegenschaftsaufwand SH Schafhausen (Wasser, Energie, Heizmaterial)	45'309.05		37'350.00		35'531.10	
6150.3120.00	Ver- und Entsorgung (Strom Strassenbeleuchtung)	14'248.77		17'000.00		15'971.60	
6190.3120.00	Energie Treppenheizung Bahnhof	332.65		400.00		470.20	
6191.3120.00	Ver- und Entsorgung Liegenschaften Verwaltungsvermögen	550.00		500.00		690.00	
7101.3120.00	Ver- und Entsorgung Liegenschaften Verwaltungsvermögen	12'186.00		11'000.00		8'955.15	
7201.3120.00	Ver- und Entsorgung Liegenschaften Verwaltungsvermögen	669.15		350.00		264.55	
7710.3120.00	Ver- und Entsorgung Liegenschaften Verwaltungsvermögen	3'573.90		2'000.00		3'175.90	
7791.3120.00	Ver- und Entsorgung Liegenschaften Verwaltungsvermögen	524.35		900.00		574.45	
313	Dienstleistungen und Honorare	937'826.36		894'500.00		823'029.11	
3130	Dienstleistungen Dritter	690'565.84		682'000.00		636'722.02	
0110.3130.00	Dienstleistungen Dritter (Verpacken Abstimmungsmaterial)	9'307.55				8'447.65	
0110.3130.01	Dienstleistungen Dritter (Porti)	13'679.65		1'800.00		534.10	
0220.3130.00	Dienstleistungen Dritter (inkl. Mitgliederbeiträge)					6'396.35	
0220.3130.01	Dienstleistungen Dritter (Porti, Telefon, Post- und Bankspesen, Verbandsbeiträge, etc.)	16'671.69		17'600.00		9'699.96	
1400.3130.02	Dienstleistungen Dritter, Bau	30'360.25		33'000.00		40'560.55	
1400.3130.03	Dienstleistungen Dritter, Einwohnerkontrolle	13'767.50		8'000.00		16'621.35	
1500.3130.01	Dienstleistungen Dritter (Porti, Telefon, PF- und Bankspesen, Verbandsbeiträge, etc.)	650.00		1'000.00		1'108.10	
1620.3130.00	Dienstleistungen Dritter	853.50		1'500.00		252.50	
2120.3130.00	Dienstleistungen Dritter	6'489.00		2'400.00		2'620.85	
2170.3130.05	Hauptreinigung extern Schulhäuser	22'563.15		23'500.00		19'870.65	
2180.3130.00	Dienstleistungen Dritte	10'992.30					
2190.3130.00	Dienstleistungen Dritter	315.45		350.00		363.40	
2190.3130.01	Dienstleistungen Dritter (Porti, Telefon)	2'344.15		2'200.00		1'903.45	
2195.3130.08	Kosten Schülertransporte (extern)	182'441.45		164'000.00		155'649.96	
3290.3130.00	Dienstleistungen Dritter			200.00			
3290.3130.10	Allgemeine DL Auslagerung Werkhof Produkt 5 (Unterhalt + Pflege öffentl. Anlagen)	17'891.20		20'650.00		13'094.95	
3420.3130.00	Dienstleistungen Dritter	6'142.30		500.00		5'978.00	
5310.3130.01	Dienstleistungen Dritter (Porti, Telefon, PF- und Bankspesen, Verbandsbeiträge, etc.)	370.25		400.00		329.20	
5350.3130.00	Dienstleistungen Dritter	2'511.10		3'500.00		2'348.00	
5730.3130.18	Wartungsverträge (Brandmeldeanlage etc.)			2'800.00			
6150.3130.01	Dienstleistungen Dritter (Porti, Telefon, PF- und Bankspesen, Verbandsbeiträge, etc.)			300.00			
6191.3130.01	Dienstleistungen Dritter (Porti, Telefon, PF- und Bankspesen, Verbandsbeiträge, etc.)	35.60		50.00		80.65	
6191.3130.11	Werkhofführung Auslagerung Werkhof Produkt 7	8'566.20		12'750.00		11'348.85	
7101.3130.01	Dienstleistungen Dritter (Porti, Telefon, PF- und Bankspesen, Verbandsbeiträge, etc.)	2'528.45		2'500.00		1'814.25	
7201.3130.01	Dienstleistungen Dritter (Porti, Telefon, PF- und Bankspesen, Verbandsbeiträge, etc.)	542.45		500.00		365.55	
7300.3130.17	Kadaverbeseitigung durch Dritte	776.80		500.00		76.15	
7301.3130.01	Dienstleistungen Dritter (Porti, Telefon, PF- und Bankspesen, Verbandsbeiträge, etc.)	382.45		700.00		817.80	
7301.3130.12	Abfallentsorgung Auslagerung Werkhof Produkt 6	6'173.40		12'000.00		5'591.10	

12.3 Erfolgsrechnung nach Sachgruppen

2022

Konto	Erfolgsrechnung Sachgruppengliederung ER	Rechnung 2022		Budget 2022		Rechnung 2021	
		Aufwand	Ertrag	Aufwand	Ertrag	Aufwand	Ertrag
7301.3130.13	Separatsammlungen	11'238.15		20'000.00		11'274.70	
7301.3130.14	Grüngutentsorgung	63'535.95		60'000.00		59'663.95	
7301.3130.15	Abfuhrkosten	80'912.00		80'000.00		81'289.20	
7301.3130.16	Kehrichtverbrennung	78'842.70		100'000.00		79'506.90	
7301.3130.17	Rückvergütung an Schule für Altpapiersammlung	6'946.00		5'000.00		7'378.00	
7500.3130.00	Dienstleistungen Dritter - Neophytenbekämpfung	5'058.65		5'000.00		3'169.30	
7710.3130.19	Dienstleistungen Dritter, Unterhalt Anlage	1'728.05		2'000.00		3'554.00	
7710.3130.20	Dienstleistungen Dritter, Friedhofgärtner	47'710.20		55'000.00		44'567.30	
7710.3130.21	Dienstleistungen Dritter, Bestattungen / schickliches Begräbnis	13'854.80		15'000.00		14'896.30	
7711.3130.23	Dienstleistungen Dritter, SF Grabunterhalt	8'489.85		11'000.00		8'522.55	
7792.3130.12	Abfallentsorgung Robidog Auslagerung Werkhof Produkt 6	15'713.25		16'000.00		16'918.45	
8110.3130.00	Dienstleistungen Dritter	180.40		300.00		108.00	
3131	Planungen und Projektierungen Dritter	27'181.60		1'000.00			
6150.3131.01	Planungen und Projektierungen	27'181.60					
7450.3131.00	Planungen und Projektierungen Dritter			1'000.00			
3132	Honor.ext.Berater,Gutachter,Fachexp.etc.	109'077.22		89'000.00		86'001.12	
0110.3132.01	Buchprüfungskosten, Revisionen Dritter	8'000.00		8'000.00		8'000.00	
0220.3132.00	Honorare externe Berater, Gutachter, Fachexperten, etc.	17'923.95		4'000.00		5'138.35	
1400.3132.00	Honorare externe Berater, Gutachter, Fachexperten, etc.			2'000.00			
1620.3132.00	Honorare externe Berater, Gutachter, Fachexperten, etc.			5'000.00			
2170.3132.01	Honorare externe Berater, Gutachter	1'503.90					
2195.3132.00	Honorare externe Berater, Gutachter, Fachexperten etc.					17'959.00	
6150.3132.00	Honorare externe Berater, Gutachter, Fachexperten, etc.	3'826.05		2'000.00		2'896.50	
7101.3132.00	Honorare externe Berater, Gutachter, Fachexperten, etc.	36'867.62		32'000.00		27'400.27	
7101.3132.02	Honorare externer Brunnenmeister	29'184.05		26'000.00		15'558.75	
7201.3132.00	Honorare externe Berater, Gutachter, Fachexperten, etc.	11'771.65		10'000.00		7'967.65	
9630.3132.01	Honorar ex. Berater, Gutachter, Fachexperten etc.					1'080.60	
3133	Informatik-Nutzungsaufwand	70'888.70		79'800.00		60'242.17	
0110.3133.00	Informatik-Nutzungsaufwand	375.35		400.00		375.35	
0220.3133.00	Informatik-Nutzungsaufwand (Lizenzen und Support-Pauschalen)	56'056.25		64'500.00		42'674.09	
2120.3133.00	Informatik-Nutzungsaufwand	9'951.00		11'000.00		11'568.85	
2190.3133.00	Informatik-Nutzungsaufwand	4'506.10		3'900.00		5'623.88	
3134	Sachversicherungsprämien	31'053.00		32'200.00		29'809.40	
0220.3134.00	Sachversicherungsprämien	5'309.60		5'500.00		5'293.15	
0290.3134.00	Sachversicherungsprämien	989.80		1'000.00		828.00	
1500.3134.00	Sachversicherungsprämien	152.85		200.00		158.75	
1610.3134.00	Sachversicherungsprämien	47.05		50.00		46.35	

12.3 Erfolgsrechnung nach Sachgruppen

2022

Konto	Erfolgsrechnung Sachgruppengliederung ER	Rechnung 2022		Budget 2022		Rechnung 2021	
		Aufwand	Ertrag	Aufwand	Ertrag	Aufwand	Ertrag
1620.3134.00	Sachversicherungsprämien	2'853.75		3'400.00		3'023.40	
2170.3134.00	Sachversicherungsprämien	15'844.95		15'800.00		14'661.80	
5730.3134.00	Sachversicherungsprämien	1'745.95		1'800.00		1'786.15	
6150.3134.00	Sachversicherungsprämien	1'635.95		2'000.00		1'672.85	
7101.3134.00	Sachversicherungsprämien	1'784.40		1'700.00		1'655.15	
7301.3134.00	Sachversicherungsprämien	194.40		200.00		185.15	
7710.3134.00	Sachversicherungsprämien	381.85		400.00		385.65	
7791.3134.00	Sachversicherungsprämien	112.45		150.00		113.00	
3136	Honorare privatärztlicher Tätigkeit	9'060.00		10'500.00		10'254.40	
4330.3136.00	Honorare privatärztlicher Tätigkeit			2'000.00		385.00	
4331.3136.00	Honorare privatärztlicher Tätigkeit	9'060.00		8'500.00		9'869.40	
314	Baulicher und betrieblicher Unterhalt	913'689.15		1'079'050.00		1'124'356.97	
3140	Unterhalt an Grundstücken	19'836.40		18'100.00		22'375.60	
3420.3140.03	Unterhalt Pflege Auslagerung Werkhof Produkt 4 (allgemeine Dienstleistungen)	19'836.40		18'100.00		22'375.60	
3141	Unterhalt Strassen/Verkehrswege	382'568.80		504'900.00		543'658.85	
6150.3141.01	Wiederinstandstellung , kurzfristige Projekte					55'787.50	
6150.3141.02	Schneeräumung, Winterdienst durch Dritte	35'916.55		100'000.00		76'821.85	
6150.3141.05	Ersatz Strassensignalisationen	4'683.30		6'000.00		6'030.80	
6150.3141.06	Wegentwidmungen, Grundbuchgebühren	140.00		5'000.00		180.80	
6150.3141.07	Übriger baulicher Unterhalt	79'158.75		83'500.00		64'636.50	
6150.3141.08	Unterhalt Strassenbeleuchtung	11'713.45		19'000.00		15'851.65	
6150.3141.10	Baulicher Strassenunterhalt Auslagerung Werkhof Produkt 1	69'643.60		102'850.00		102'154.75	
6150.3141.11	Betrieblicher Strassenunterhalt Auslagerung Werkhof Produkt 2	85'772.45		95'400.00		94'807.55	
6150.3141.12	Winterdienst Auslagerung Werkhof Produkt 3	95'540.70		93'150.00		127'387.45	
3143	Unterhalt übrige Tiefbauten	65'228.37		99'000.00		130'060.50	
1620.3143.02	Unterhalt ZSA Brännli	11'139.65		10'000.00		48'385.15	
1620.3143.03	Unterhalt ZSA Schafhausen	269.25		1'000.00			
7101.3143.05	Unterhalt Leitungsnetz, Hydranten und Reservoir	43'024.02		60'000.00		65'458.75	
7101.3143.08	Unterhalt Lorno	3'000.00		3'000.00		3'000.00	
7201.3143.07	Unterhalt übrige Tiefbauten , Leitungen, Kanalfernsehen etc.	7'795.45		25'000.00		13'216.60	
3144	Unterhalt Hochbauten, Gebäude	446'055.58		457'050.00		428'262.02	
0290.3144.00	Unterhalt an Hochbauten, Gebäude	23'603.95		25'500.00		31'638.92	
1500.3144.01	Unterhalt Hochbauten VV, FW-Magazine	2'291.55		5'000.00		21'996.40	
1610.3144.00	Unterhalt an Hochbauten, Gebäude (Schiessanlagen)			2'000.00			
2170.3144.00	Unterhalt an Hochbauten, Auslagerung Werkhof PG8	303'808.35		304'050.00		304'410.05	

12.3 Erfolgsrechnung nach Sachgruppen

2022

Konto	Erfolgsrechnung Sachgruppengliederung ER	Rechnung 2022		Budget 2022		Rechnung 2021	
		Aufwand	Ertrag	Aufwand	Ertrag	Aufwand	Ertrag
2170.3144.02	Unterhalt Mehrzweckhalle	37'103.40		34'000.00		18'312.10	
2170.3144.03	Unterhalt Schulanlage Hasle	26'621.63		22'000.00		20'311.25	
2170.3144.06	Unterhalt Schulanlage Goldbach	17'906.60		18'000.00		4'691.45	
3420.3144.07	Unterhalt Spielplatz	3'713.25		6'000.00		4'090.65	
5730.3144.00	Baulicher Unterhalt SH Schafhausen	30'914.30		40'000.00		22'811.20	
6150.3144.01	baulicher Unterhalt Werkhof Brännli	92.55					
7791.3144.00	Unterhalt an Hochbauten, Gebäude			500.00			
315	Unterhalt Mobilien und immat. Anlagen	24'247.86		22'700.00		49'135.38	
3150	Unterhalt Büromöbel und Geräte	2'983.40		6'000.00		3'910.70	
0220.3150.00	Unterhalt Büromöbel und -geräte	2'421.80		1'000.00			
2120.3150.00	Unterhalt Büromöbel/Mobiliar	561.60		5'000.00		3'910.70	
3151	Unterh.App.,Masch.,Geräte,Fahrz.,Werkz.	17'448.96		10'700.00		20'301.63	
0220.3151.00	Unterhalt + Verbrauchsmaterial Büromaschinen (Kopierer, Drucker, Frama etc.)	456.25		2'000.00		3'845.45	
1620.3151.00	Unterhalt Apparate, Maschinen, Geräte, Fahrzeuge, Werkzeuge	990.00		3'000.00		7'872.10	
2120.3151.00	Unterhalt Apparate, Maschinen, Geräte, Fahrzeuge, Werkzeuge	5'404.98		5'000.00		6'797.25	
2170.3151.00	Unterhalt Apparate, Maschinen, Geräte, Fahrzeuge, Werkzeuge	10'111.50				1'307.60	
6150.3151.00	Unterhalt Apparate, Maschinen, Geräte, Fahrzeuge, Werkzeuge	486.23		500.00		479.23	
7710.3151.00	Unterhalt Apparate, Maschinen, Geräte, Fahrzeuge, Werkzeuge			200.00			
3153	Informatik-Unterhalt (Hardware)	2'056.25		2'500.00		22'337.65	
0220.3153.00	Informatik-Unterhalt (Hardware / Global Service Dialog)					21'771.55	
2120.3153.00	Informatik-Unterhalt (Hardware)	1'986.35		2'000.00		566.10	
2190.3153.00	Informatik-Unterhalt (Hardware)	69.90		500.00			
3159	Unterhalt übrige mobile Anlagen	1'759.25		3'500.00		2'585.40	
2110.3159.00	Unterhalt übrige mobile Anlagen	1'759.25		3'000.00		2'037.40	
7301.3159.03	Unterhalt Container			500.00		548.00	
316	Mieten, Leasing, Pachten, Benützungsgb.	54'939.91		55'300.00		55'828.27	
3160	Miete und Pacht Liegenschaften	7'929.75		8'450.00		9'016.65	
0290.3160.00	Miete und Pacht Liegenschaften	4'998.00		5'000.00		4'998.00	
1620.3160.01	Miete und Pacht Liegenschaften, Baurechtszinsen	791.10		800.00		1'582.20	
2170.3160.01	Miete und Pacht Liegenschaften, Baurechtszinsen	1'094.65		1'400.00		1'340.45	
7101.3160.01	Miete und Pacht Liegenschaften, Baurechtszinsen	196.00		200.00		196.00	
7301.3160.02	Miete und Pacht Liegenschaften, Entschädigung Containerplätze	800.00		1'000.00		800.00	
8130.3160.03	Miete und Pacht Liegenschaften, Viehschauplatz	50.00		50.00		100.00	

12.3 Erfolgsrechnung nach Sachgruppen

2022

Konto	Erfolgsrechnung Sachgruppengliederung ER	Rechnung 2022		Budget 2022		Rechnung 2021	
		Aufwand	Ertrag	Aufwand	Ertrag	Aufwand	Ertrag
3162	Raten für operatives Leasing	47'010.16		46'850.00		46'811.62	
2120.3162.00	Raten für operatives Leasing	47'010.16		46'850.00		46'811.62	
317	Spesenentschädigungen	20'900.55		25'700.00		21'113.30	
3170	Reisekosten und Spesen	11'496.15		11'200.00		11'436.20	
0120.3170.01	Jahrespauschalen für Spesen GR, Fahrkosten	8'552.70		8'000.00		8'583.80	
0220.3170.01	Jahrespauschalen für Spesen Kader, Fahrkosten	2'648.45		2'400.00		2'456.20	
1620.3170.00	Reisekosten und Spesen			200.00			
2910.3170.00	Reisekosten und Spesen					99.10	
7101.3170.00	Reisekosten und Spesen			300.00			
8110.3170.00	Reisekosten und Spesen	295.00		300.00		297.10	
3171	Exkursionen, Schulreisen und Lager	9'404.40		14'500.00		9'677.10	
2110.3171.00	Exkursionen, Schulreisen und Lager	1'224.00		1'400.00		992.45	
2120.3171.00	Exkursionen, Schulreisen und Lager	8'180.40		13'100.00		8'684.65	
318	Wertberichtigungen auf Forderungen	112'414.76		60'600.00		71'344.96	
3180	Wertberichtigungen auf Forderungen	-49'400.00		1'200.00		9'200.00	
1500.3180.01	Wertberichtigung gefährdete Steuerforderungen	1'600.00				3'200.00	
7101.3180.00	Wertberichtigungen auf Forderungen Wasserversorgung	8'300.00		500.00			
7201.3180.00	Wertberichtigungen auf Forderungen Abwasser	8'600.00		500.00			
7301.3180.00	Wertberichtigungen auf Forderungen Abfall	4'700.00		200.00			
9100.3180.00	Wertberichtigung gefährdete Steuerguthaben	4'800.00				-14'800.00	
9101.3180.01	Wertberichtigung gefährdete Sondersteuern	8'800.00				-100.00	
9102.3180.02	Wertberichtigung gefährdete Liegenschaftssteuern	-1'000.00				-500.00	
9690.3180.00	Wertberichtigung Debitoren (Delkredere)	-85'200.00				21'400.00	
3181	Tatsächliche Forderungsverluste	161'814.76		59'400.00		62'144.96	
0220.3181.01	Tatsächliche Forderungsverluste Tageskarten					68.00	
1400.3181.01	Tatsächliche Forderungsverluste auf Kanzleigeбühren	365.00		200.00		95.00	
1500.3181.00	Tatsächliche Forderungsverluste auf FW-Abgabe	3'258.51		2'000.00		2'130.65	
7101.3181.00	Tatsächliche Forderungsverluste	891.30		500.00			
7201.3181.00	Tatsächliche Forderungsverluste	533.00		500.00			
7301.3181.00	Tatsächliche Forderungsverluste	160.45		200.00			
7792.3181.01	Tatsächliche Forderungsverluste Hundetaxe	420.00		500.00		780.00	
9100.3181.00	Tatsächliche Forderungsverluste	88'946.40		50'000.00		56'882.15	
9101.3181.00	Tatsächliche Forderungsverluste	1.95		4'000.00		357.10	
9102.3181.01	Tatsächliche Forderungsverluste, Abschreibung Verzugszins Steuern	1'574.10				7.80	
9610.3181.01	Tatsächliche Forderungsverluste, Abschreibung Verzugszins Steuern	1'315.70		1'500.00		1'821.96	

12.3 Erfolgsrechnung nach Sachgruppen

2022

Konto	Erfolgsrechnung Sachgruppengliederung ER	Rechnung 2022		Budget 2022		Rechnung 2021	
		Aufwand	Ertrag	Aufwand	Ertrag	Aufwand	Ertrag
9690.3181.00	Tatsächliche Forderungsverluste	64'345.85					
9900.3181.00	Ausbuchung Bagatellbeträge u nicht zuteilbare Beträge	2.50				2.30	
319	Verschiedener Betriebsaufwand	10'772.06		31'500.00		14'901.03	
3190	Schadenersatzleistungen			1'000.00			
7101.3190.00	Schadenersatzleistungen, Selbstbehalte			1'000.00			
3199	Übriger Betriebsaufwand	10'772.06		30'500.00		14'901.03	
0120.3199.01	Gemeinderatskredit	10'539.35		30'000.00		14'873.35	
0220.3199.00	Übriger Betriebsaufwand					20.00	
7101.3199.01	Übriger Betriebsaufwand (ohne MWSt)	232.71				1.99	
7301.3199.01	Übriger Betriebsaufwand (ohne MWSt)			500.00		5.69	
33	Abschreibungen Verwaltungsvermögen	845'818.32		896'750.00		837'725.20	
330	Sachanlagen VV	834'859.50		885'750.00		826'766.35	
3300	Planm.Abschreibungen Sachanlagen	834'859.50		885'750.00		826'766.35	
0290.3300.90	Planmässige Abschreibungen auf Verwaltungsliegenschaft alt	31'132.55		31'150.00		31'132.55	
1610.3300.41	Planmässige Abschreibungen auf Hochbauten VV (Sanierung Kugelfang)	6'555.95		6'000.00		1'380.20	
1620.3300.40	Planmässige Abschreibungen auf Hochbauten VV	1'073.05		1'100.00		1'073.05	
2170.3300.40	Planmässige Abschreibungen auf Hochbauten VV	159'847.05		161'450.00		159'847.05	
2170.3300.90	Planmässige Abschreibungen auf Schulliegenschaften alt	425'477.65		425'500.00		425'477.65	
6150.3300.10	Planmässige Abschreibungen Strassen/Verkehrswege VV	53'410.55		73'300.00		51'466.25	
6150.3300.90	Planmässige Abschreibungen auf Strassen alt	125'512.55		125'500.00		125'512.55	
7101.3300.30	Planmässige Abschreibungen übrige Tiefbauten VV	29'733.95		54'100.00		28'848.35	
7201.3300.30	Planmässige Abschreibungen übrige Tiefbauten VV	2'116.20		4'150.00		2'028.70	
7710.3300.30	Planmässige Abschreibungen übriger Tiefbau			3'500.00			
332	Abschreibungen immaterielle Anlagen	10'958.82		11'000.00		10'958.85	
3320	Planm.Abschreibungen immat.Anlagen	10'958.82		11'000.00		10'958.85	
0220.3320.90	Planm. Abschreibungen immat. Anlagen	10'958.82		11'000.00		10'958.85	
34	Finanzaufwand	72'518.89		35'350.00		83'654.11	
340	Zinsaufwand	36'809.69		19'350.00		39'532.11	
3400	Verzinsung laufende Verbindlichkeiten	20.32				104.20	
9610.3400.00	Verzinsung laufende Verbindlichkeiten	20.32				104.20	

12.3 Erfolgsrechnung nach Sachgruppen

2022

Konto	Erfolgsrechnung Sachgruppengliederung ER	Rechnung 2022		Budget 2022		Rechnung 2021	
		Aufwand	Ertrag	Aufwand	Ertrag	Aufwand	Ertrag
3401	Verzins.kurzfr.Finanzverbindlichkeiten	1'347.20				4'131.20	
9610.3401.00	Verzinsung kurzfristige Finanzverbindlichkeiten	1'347.20				4'131.20	
3406	Verzins.langfr.Finanzverbindlichkeiten	9'750.02		11'100.00		11'095.26	
9610.3406.00	Verzinsung langfristige Finanzverbindlichkeiten	9'750.02		11'100.00		11'095.26	
3409	Übrige Passivzinsen	25'692.15		8'250.00		24'201.45	
9610.3409.00	Übrige Passivzinsen, Sonderrechnungen	695.90		1'500.00		758.50	
9610.3409.01	kalkulatorischer Zins SF Wasserversorgung	1'864.30		950.00		1'712.75	
9610.3409.02	kalkulatorischer Zins SF Abwasser	19'398.75		4'800.00		18'014.10	
9610.3409.03	kalkulatorischer Zins SF Abfall	1'850.55		500.00		1'844.15	
9610.3409.04	kalkulatorischer Zins SF Feuerwehr	1'427.75		350.00		1'393.35	
9610.3409.05	kalkulatorischer Zins SF Grabunterhalt	454.90		150.00		478.60	
343	Liegenschaftenaufwand Finanzvermögen	32'070.70		6'000.00		39'069.75	
3430	Baulicher Unterhalt Liegenschaften FV	11'271.35				24'696.75	
9630.3430.00	Baulicher Unterhalt FV	11'271.35				24'696.75	
3439	Übriger Liegenschaftsaufwand FV	20'799.35		6'000.00		14'373.00	
9630.3439.00	Übriger Liegenschaftsunterhalt FV (Wasser, Energie, Heizmaterial, GVB)	20'799.35		6'000.00		14'373.00	
349	Verschiedener Finanzaufwand	3'638.50		10'000.00		5'052.25	
3499	Übriger Finanzaufwand	3'638.50		10'000.00		5'052.25	
9610.3499.00	Vergütungszinse Steuern	3'638.50		10'000.00		5'052.25	
35	Einlagen in Fonds und Spezialfinanzierungen	610'278.50		403'600.00		704'306.90	
351	Einlagen in Fonds u.Spez.fin.im EK	610'278.50		403'600.00		704'306.90	
3510	Einlagen in Spezialfinanzierungen EK	610'278.50		403'600.00		704'306.90	
7101.3510.12	Einlage in SF Werterhalt Wasserversorgung	196'828.00		149'500.00		180'460.00	
7101.3510.52	Einlage in SF Werterhalt Wasser aus einmaligen Gebühren	101'448.30		20'000.00		127'435.90	
7201.3510.14	Einlage in SF Werterhalt Abwasser	133'827.00		112'250.00		133'827.00	
7201.3510.15	Einlage in SF Werterhalt ARA mittl. Emmental	101'833.20		101'850.00		112'560.00	
7201.3510.54	Einlage in SF Werterhalt Abwasser aus einmaligen Gebühren	76'342.00		20'000.00		150'024.00	
36	Transferaufwand	7'068'425.75		7'124'500.00		6'718'980.85	

12.3 Erfolgsrechnung nach Sachgruppen

2022

Konto	Erfolgsrechnung Sachgruppengliederung ER	Rechnung 2022		Budget 2022		Rechnung 2021	
		Aufwand	Ertrag	Aufwand	Ertrag	Aufwand	Ertrag
361	Entschädigungen an Gemeinwesen	4'501'204.00		4'691'300.00		4'349'207.95	
3610	Entschädigungen an Bund	336.00		350.00		336.00	
7101.3610.00	Entschädigung an Bund (ohne MWST)	336.00		350.00		336.00	
3611	Entschädigungen an Kantone u. Konkordate	2'729'456.30		2'832'650.00		2'606'279.60	
0110.3611.00	Entschädigung an Kanton (Stimm- und Wahlmaterial)			16'000.00		9'035.75	
0220.3611.00	Entschädigung an Kanton (Service-Gebühren Steuern)	53'284.30		44'000.00		48'352.80	
2110.3611.01	Lastenausgleich Lehrergehälter	116'800.25		153'800.00		160'233.75	
2120.3611.01	Lastenausgleich Lehrergehälter	732'038.50		720'500.00		673'933.00	
2130.3611.01	Lastenausgleich Lehrergehälter	51'867.50				49'138.50	
5799.3611.01	Gemeindeanteil Lastenausgleich Sozialhilfe	1'775'465.75		1'898'350.00		1'665'585.80	
3612	Entsch.an Gde. und Gde.verbände	1'771'411.70		1'858'300.00		1'742'592.35	
1500.3612.01	Entschädigung an Gemeinde, interne Verrechnung	300.00					
2120.3612.01	Schulgelder an andere Gemeinden					10'411.20	
2120.3612.02	Besoldungskostenanteile Primarstufe anderer Gemeinden	323.85				3'213.45	
2120.3612.03	Besoldungskostenanteile Pool BMV					13'353.20	
2120.3612.04	Talentförderung (Schulgeld-Mehrkosten)			4'500.00			
2120.3612.08	Betriebskosten Gemeinde Rüegsau					1'038.30	
2120.3612.11	Infrastrukturkosten Gemeinde Rüegsau					3'861.70	
2130.3612.03	Besoldungskostenanteile Pool BMV	75'031.75		60'000.00		70'069.30	
2130.3612.05	Besoldungsanteile Sekstufe 1 Gemeinde Lützelflüh	216'688.05		222'250.00		208'900.00	
2130.3612.06	Besoldungsanteile Sekstufe 1 Gemeinde Rüegsau	524'377.35		579'300.00		545'892.90	
2130.3612.07	Betriebskosten Gemeinde Lützelflüh	39'990.50		42'000.00		34'410.85	
2130.3612.08	Betriebskosten Gemeinde Rüegsau	115'743.15		115'000.00		98'638.15	
2130.3612.10	Infrastrukturkosten Gemeinde Lützelflüh	118'701.00		124'600.00		105'816.65	
2130.3612.11	Infrastrukturkosten Gemeinde Rüegsau	332'125.50		341'100.00		302'383.65	
2130.3612.12	Besoldungskostenanteile Quarta Gymnasien	77'275.10		62'200.00		55'275.25	
2130.3612.13	Betriebskosten Gymnasien			2'650.00		13'220.00	
2130.3612.14	Infrastrukturkosten Gymnasien			4'000.00		19'620.00	
2197.3612.00	Kostenanteil Schulsozialarbeiter(in) an Gde Burgdorf	65'393.95		70'000.00		49'858.10	
4340.3612.00	Entschädigung an Gemeinden und Gemeindeverbände					230.00	
5450.3612.00	Entschädigung an Gemeinden und Gemeindeverbände			200.00		225.00	
5451.3612.00	Entsch. an Gde. und Gde.verbände	3'430.00		2'500.00		3'080.00	
5796.3612.00	Sozialdienst	84'100.00		83'100.00		83'100.00	
6190.3612.00	Entschädigung an Gemeinde Rüegsau	22'768.20		23'500.00		5'681.75	
7101.3612.16	Entschädigung an Gemeinde, interne Verrechnung von SF	27'850.00		36'200.00		33'950.00	
7201.3612.16	Entschädigung an Gemeinde, interne Verrechnung von SF	20'350.00		32'300.00		30'400.00	
7300.3612.00	Entschädigung an Gemeinden und Gemeindeverbände	36'363.30		30'000.00		30'962.90	
7301.3612.16	Entschädigung an Gemeinde, interne Verrechnung von SF	10'600.00		20'900.00		19'000.00	

12.3 Erfolgsrechnung nach Sachgruppen

2022

Konto	Erfolgsrechnung Sachgruppengliederung ER	Rechnung 2022		Budget 2022		Rechnung 2021	
		Aufwand	Ertrag	Aufwand	Ertrag	Aufwand	Ertrag
7500.3612.17	Entschädigung für ökologisches Vernetzungsprojekt			500.00			
7792.3612.00	Interne Verrechnung von Dienstleistungen			1'500.00			
362	Finanz- und Lastenausgleich	607'588.00		608'650.00		593'254.00	
3621	Finanz- und Lastenausgleich an Kanton	607'588.00		608'650.00		593'254.00	
9300.3621.60	Gemeindeanteil Lastenausgleich neue Aufgabenteilung	607'588.00		608'650.00		593'254.00	
363	Beiträge an Gemeinwesen und Dritte	1'945'590.20		1'803'150.00		1'765'206.60	
3631	Beiträge an Kantone und Konkordate	1'104'053.90		1'181'750.00		1'084'199.90	
1110.3631.00	Beiträge an Kanton, pauschale Interventionskosten	11'826.90		15'000.00		11'707.90	
5320.3631.00	Gemeindeanteil Lastenausgleich EL	761'277.00		792'900.00		762'908.00	
5410.3631.00	Gemeindeanteil Lastenausgleich Familienzulagen	15'723.00		19'750.00		18'211.00	
6291.3631.00	Lastenausgleich ÖV an Kanton	315'227.00		354'100.00		291'373.00	
3632	Beiträge an Gemeinden und Gde.verbände	461'250.40		423'500.00		404'530.55	
0290.3632.01	Beiträge Schwellentelle	247.00		300.00		308.75	
1500.3632.01	Beiträge Schwellentelle	27.35		50.00		34.45	
1500.3632.02	Beiträge an Gemeinde Lützelflüh für Feuerwehr Brandis	145'812.35		145'000.00		129'630.90	
1610.3632.01	Beiträge Schwellentelle	3.90		50.00		4.85	
1620.3632.00	Beiträge an Gemeinden und Gemeindeverbände	55'301.00		49'500.00		47'558.55	
1620.3632.01	Beiträge Schwellentelle	760.80		1'000.00		941.65	
2170.3632.01	Beiträge Schwellentelle	1'973.10		1'800.00		2'475.75	
3210.3632.00	Beitrag Gemeindebibliothek Rüegsau	10'000.00		10'000.00		10'000.00	
3410.3632.03	Beiträge an Gemeinden (Hallenbad, Beachvolley-Anlage)	6'600.00		7'300.00		6'600.00	
5730.3632.01	Beiträge Schwellentelle	358.35		250.00		261.20	
6150.3632.01	Beiträge Schwellentelle	12'994.95		16'500.00		16'243.65	
7101.3632.01	Beiträge Schwellentelle	5'830.25		7'000.00		7'286.20	
7201.3632.01	Beiträge Schwellentelle	5'212.45		7'000.00		6'263.55	
7201.3632.05	Abwassergebühren an Gemeinden	3'250.70		3'700.00		3'201.75	
7201.3632.08	Beitrag Werterhalt an Gemeindeverband ARA Mittleres Emmental	61'024.00				6'701.35	
7201.3632.15	Betriebsbeiträge an ARA mittl. Emmental	141'344.80		165'000.00		159'433.70	
7201.3632.39	Betriebsbeiträge an ARA Region Burgdorf	10'466.35		9'000.00		7'530.40	
7710.3632.01	Beiträge Schwellentelle	43.05		50.00		53.85	
3634	Beiträge an öffentliche Unternehmungen	31'647.45		35'500.00		38'624.85	
3290.3634.02	Beiträge an Regionale Kulturkonferenz Emmental	11'753.25		12'000.00		11'753.25	
6290.3634.00	Beiträge an öffentliche Unternehmungen (Moonliner)	406.20				3'810.80	
7690.3634.03	Beiträge an öffentliche Unternehmungen, Energieberatungsstelle			1'400.00		1'299.20	
7907.3634.01	Beiträge an Regionalkonferenz, Basisaufgaben	12'992.00		13'200.00		12'992.00	

12.3 Erfolgsrechnung nach Sachgruppen

2022

Konto	Erfolgsrechnung Sachgruppengliederung ER	Rechnung 2022		Budget 2022		Rechnung 2021	
		Aufwand	Ertrag	Aufwand	Ertrag	Aufwand	Ertrag
8406.3634.05	Beiträge Regionalkonferenz, Tourismus	6'496.00		7'700.00		7'632.80	
8506.3634.04	Beiträge an Regionalkonferenz, Wirtschaftsförderung			1'200.00		1'136.80	
3635	Beiträge an private Unternehmungen	40'000.00		41'750.00		40'000.00	
3410.3635.01	Beiträge an private Unternehmungen, Eisbahn	40'000.00		40'000.00		40'000.00	
8406.3635.00	Beiträge an private Unternehmen			1'700.00			
8710.3635.02	Beiträge an private Unternehmungen, Verein Solarstrom Hasle			50.00			
3636	Beitr. an priv. Organisat. o. Erwerbszweck	119'313.85		100'650.00		109'955.20	
2140.3636.00	Beiträge an private Organisationen ohne Erwerbszweck	87'914.30		70'000.00		77'651.00	
2991.3636.01	Beiträge an private Organisationen, Verein Bildungsraum Emme VBE	500.00		500.00			
3210.3636.02	Beiträge Schweizerische Bibliothek für Blinde und Sehbehinderte					360.00	
3290.3636.00	Beitrag an Verkehrsverein Hasle-Rüegsau	1'000.00		1'000.00		1'000.00	
3410.3636.00	Beiträge an private Organisationen ohne Erwerbszweck	1'600.00		1'600.00		1'600.00	
3420.3636.00	Beiträge an private Organisationen ohne Erwerbszweck (Berner Wanderwege)	660.40		700.00		665.20	
4320.3636.00	Beiträge an private Organisationen ohne Erwerbszweck (Lungenliga)					1'637.50	
5350.3636.03	Beiträge Pro Senectute etc.	100.00		100.00		100.00	
5444.3636.00	Beiträge an private Organisationen ohne Erwerbszweck	13'531.50		13'550.00		13'531.50	
5450.3636.04	Beiträge Mütter- und Väterberatung	100.00		100.00			
5458.3636.05	Beiträge an Tagesfamilien Emme plus	70.00		100.00		70.00	
5590.3636.06	Beiträge Stiftung Intact	13'287.65		13'000.00		13'340.00	
5790.3636.07	Beiträge an Kulturlegi	550.00					
3637	Beiträge an private Haushalte	189'324.60		20'000.00		87'896.10	
5451.3637.00	Beiträge an private HH (Betreuungsgutscheine)	189'324.60		20'000.00		87'896.10	
366	Abschreibungen Investitionsbeiträge	14'043.55		21'400.00		11'312.30	
3660	Planm. Abschreibungen Investitionsbeitr.	14'043.55		21'400.00		11'312.30	
3410.3660.50	Planmässige Abschreibungen Investitionsbeiträge Brünkli AG	2'731.25					
7201.3660.25	Planmässige Abschreibungen Investitionsbeiträge ARA mittl. Emmental	11'312.30		21'400.00		11'312.30	
38	Ausserordentlicher Aufwand					38'895.80	
389	Einlagen in das Eigenkapital					38'895.80	
3896	Einlagen in Neubewertungsreserven					38'895.80	
9950.3896.01	Einlage in die Schwankungsreserve					38'895.80	
39	Interne Verrechnungen	57'000.35		324'100.00		62'127.75	

12.3 Erfolgsrechnung nach Sachgruppen

2022

Konto	Erfolgsrechnung Sachgruppengliederung ER	Rechnung 2022		Budget 2022		Rechnung 2021	
		Aufwand	Ertrag	Aufwand	Ertrag	Aufwand	Ertrag
390	Material- und Warenbezüge			48'000.00			
3900	Int.Verrechn.von Material- u.Warenbez.			48'000.00			
3290.3900.00	Interne Verrechnung von Material			17'000.00			
3410.3900.00	Interne Verrechnung von Material			31'000.00			
391	Dienstleistungen	57'000.35		97'100.00		62'127.75	
3910	Int.Verr.von Dienstleistungen	57'000.35		97'100.00		62'127.75	
3290.3910.00	Interne Verrechnung von Dienstleistungen			11'000.00			
3410.3910.00	Interne Verrechnung von Dienstleistungen			21'000.00			
5310.3910.00	Interne Verrechnung von Dienstleistungen	52'600.00		45'100.00		45'550.00	
5730.3910.00	Interne Verrechnung von Dienstleistungen			9'500.00			
7301.3910.00	Interne Verrechnung von Dienstleistungen	4'400.35		10'500.00		14'627.75	
7792.3910.01	Interne Verrechnung von Dienstleistungen					1'950.00	
395	Planmässige u. ausserplmässige Abschreibungen			179'000.00			
3950	Int.Verr.v.planm.u.ausserpl.Abschreibungen			179'000.00			
3290.3950.00	Interne Verrechnung von planmässigen Abschreibungen			63'000.00			
3410.3950.00	Interne Verrechnung von planmässigen Abschreibungen			116'000.00			
4	Ertrag		12'544'532.55		11'620'550.00		11'768'255.62
	Netto Ertrag	12'544'532.55		11'620'550.00		11'768'255.62	
40	Fiskalertrag		7'845'787.75		7'087'500.00		7'211'424.85
400	Direkte Steuern natürliche Personen		6'142'613.85		5'811'000.00		5'544'188.65
4000	Einkommenssteuern natürliche Personen		5'604'741.55		5'273'300.00		5'008'348.00
9100.4000.00	Einkommenssteuern natürliche Personen		5'506'428.15		5'217'800.00		5'018'534.95
9100.4000.20	Nachsteuern und Bussen		26'002.65		2'000.00		1'076.95
9100.4000.40	Aktive Steuerauscheidungen Einkommen		156'476.30		179'000.00		149'096.95
9100.4000.50	Passive Steuerauscheidungen Einkommen		-83'116.30		-125'000.00		-158'596.75
9100.4000.60	Pauschale Steueranrechnung		-1'049.25		-500.00		-1'764.10
4001	Vermögenssteuern natürliche Personen		456'573.20		465'700.00		469'368.05
9100.4001.00	Vermögenssteuer natürliche Personen		435'384.90		445'700.00		440'859.90
9100.4001.40	Aktive Steuerauscheidungen Vermögen		46'755.80		36'000.00		40'285.65
9100.4001.50	Passive Steuerauscheidungen Vermögen		-25'567.50		-16'000.00		-11'777.50

12.3 Erfolgsrechnung nach Sachgruppen

2022

Konto	Erfolgsrechnung Sachgruppengliederung ER	Rechnung 2022		Budget 2022		Rechnung 2021	
		Aufwand	Ertrag	Aufwand	Ertrag	Aufwand	Ertrag
4002	Quellensteuern natürliche Personen		81'299.10		72'000.00		66'472.60
9100.4002.00	Quellensteuern		79'676.40		70'000.00		64'762.25
9100.4002.10	Quellensteuern Grenzgänger, BGSA		1'622.70		2'000.00		1'710.35
401	Direkte Steuern juristische Personen		503'721.30		377'500.00		532'472.40
4010	Gewinnsteuern juristische Personen		501'339.80		368'000.00		531'255.15
9100.4010.00	Gewinnsteuern juristische Personen		552'900.35		330'000.00		521'683.25
9100.4010.40	Aktive Steuerauscheidung Gewinnsteuer		44'777.40		88'000.00		36'043.70
9100.4010.50	Passive Steuerauscheidung Gewinnsteuer		-96'337.95		-50'000.00		-26'471.80
4011	Kapitalsteuern juristische Personen		2'381.50		9'000.00		1'213.80
9100.4011.00	Kapitalsteuern juristische Personen		2'620.10		10'000.00		3'541.95
9100.4011.40	Aktive Steuerauscheidungen Kapitalsteuern		160.55		1'000.00		285.10
9100.4011.50	Passive Steuerauscheidungen Kapitalsteuern		-399.15		-2'000.00		-2'613.25
4019	Übrige direkte Steuern juristische Personen				500.00		3.45
9100.4019.00	Holdingsteuern				500.00		3.45
402	Übrige direkte Steuern		1'178'652.60		880'000.00		1'115'003.80
4021	Grundsteuern		684'157.05		660'000.00		603'147.55
9102.4021.00	Grundsteuern		684'157.05		660'000.00		603'147.55
4022	Vermögensgewinnsteuern		457'064.85		200'000.00		471'635.35
9101.4022.00	Grundstückgewinnsteuern		319'082.90		100'000.00		351'630.05
9101.4022.10	Sonderveranlagungen		137'981.95		100'000.00		111'409.30
9101.4022.11	Sonderveranlagungen Liquidationsgewinn Gemeindesteuerteilung						8'596.00
4024	Erbschafts- und Schenkungssteuern		5'709.35		5'000.00		30'391.10
9500.4024.00	Erbschafts- und Schenkungssteuer		5'709.35		5'000.00		30'391.10
4029	Eingang abgeschriebene Steuern		31'721.35		15'000.00		9'829.80
9100.4029.00	Eingang abgeschriebene Steuern		31'721.35		15'000.00		9'829.80
403	Besitz- und Aufwandsteuern		20'800.00		19'000.00		19'760.00
4033	Hundesteuer		20'800.00		19'000.00		19'760.00
7792.4033.00	Hundetaxe		20'800.00		19'000.00		19'760.00
41	Regalien und Konzessionen		142'728.15		144'000.00		142'908.00

12.3 Erfolgsrechnung nach Sachgruppen

2022

Konto	Erfolgsrechnung Sachgruppengliederung ER	Rechnung 2022		Budget 2022		Rechnung 2021	
		Aufwand	Ertrag	Aufwand	Ertrag	Aufwand	Ertrag
412	Konzessionen		142'728.15		144'000.00		142'908.00
4120	Konzessionen		142'728.15		144'000.00		142'908.00
8710.4120.00	Konzessionen (BKW)		142'728.15		144'000.00		142'908.00
42	Entgelte		1'661'906.98		1'459'600.00		1'750'392.38
420	Ersatzabgaben		144'906.45		130'000.00		141'925.70
4200	Ersatzabgaben		144'906.45		130'000.00		141'925.70
1500.4200.01	Ersatzabgaben Feuerwehr		144'906.45		130'000.00		141'925.70
421	Gebühren für Amtshandlungen		69'259.00		65'500.00		92'352.65
4210	Gebühren für Amtshandlungen		69'259.00		65'500.00		92'352.65
1400.4210.01	Gebühren für Amtshandlungen, Einwohnerkontrolle		21'315.65		25'000.00		35'580.30
1400.4210.02	Gebühren für Amtshandlungen, Einbürgerungsgebühren		2'432.40		500.00		2'450.00
1400.4210.03	Gebühren für Amtshandlungen, Baupolizei		43'518.95		40'000.00		52'380.85
1400.4210.04	Gebühren für Amtshandlungen, Vormundschaft (Mündelbuchhaltungen)		428.00				679.00
1400.4210.05	Gebühren für Amtshandlungen, Mahn- und Betreibungsgebühren		1'564.00				1'262.50
423	Schul- und Kursgelder		15'543.95		13'350.00		6'666.30
4231	Kursgelder		15'543.95		13'350.00		6'666.30
2180.4231.01	Elternbeitrag Tagesschule Betreuung		8'183.95		7'100.00		3'409.30
2180.4231.02	Elternbeitrag Tagesschule Verpflegung		7'360.00		6'250.00		3'257.00
424	Benützungsgebühren u.Dienstleistungen		1'032'330.70		873'750.00		1'115'629.15
4240	Benützungsgebühren und Dienstleistungen		1'032'330.70		873'750.00		1'115'629.15
0220.4240.01	Entschädigungen von öffentlichen Unternehmungen, Anzeiger, Bodenverbesserungsgenossenschaft		2'865.10		2'600.00		2'585.05
3420.4240.03	Benützungsgebühren Festbänke		335.00		150.00		150.00
7101.4240.02	Benützungsgebühren Löschbeiträge		10'734.90		14'000.00		10'834.40
7101.4240.03	Löschgebühren für Löschweiher/-eier etc.		4'860.00		1'500.00		4'977.05
7101.4240.50	Grundgebühren Wasser		194'867.20		190'000.00		198'696.00
7101.4240.52	Anschlussgebühren Wasser (einmalig)		101'448.30		20'000.00		127'435.90
7201.4240.11	Verbrauchsgebühr Abwasser		304'287.45		300'000.00		299'506.55
7201.4240.50	Grundgebühren Abwasser		173'138.45		171'000.00		174'775.60
7201.4240.54	Anschlussgebühren Abwasser (einmalig)		76'342.00		20'000.00		150'024.00

12.3 Erfolgsrechnung nach Sachgruppen

2022

Konto	Erfolgsrechnung Sachgruppengliederung ER	Rechnung 2022		Budget 2022		Rechnung 2021	
		Aufwand	Ertrag	Aufwand	Ertrag	Aufwand	Ertrag
7300.4240.05	Beiträge Tierbesitzer an Kadaverbeseitigung		32'739.75		20'000.00		16'411.30
7301.4240.50	Grundgebühren Kehricht		105'672.55		110'000.00		109'233.30
7710.4240.09	Friedhofgebühren Einwohner		19'590.00		15'000.00		18'800.00
7710.4240.10	Friedhofgebühren Auswärtige		2'200.00		4'000.00		2'200.00
7711.4240.08	Einzahlungen in SF Grabunterhalt		3'250.00		5'500.00		
425	Erlös aus Verkäufen		388'242.95		370'500.00		376'261.00
4250	Verkäufe		388'242.95		370'500.00		376'261.00
0220.4250.00	Verkäufe, Kopien etc.		30.50		100.00		51.00
0220.4250.03	Verkäufe, Tageskarten						2'230.00
5450.4250.02	Verkäufe, Birnelaktion				400.00		27.30
7101.4250.04	Verkäufe, Wasserzinse		217'881.25		210'000.00		212'118.60
7301.4250.05	Verkaufserlös Gebührenmarken, Säcke		161'435.85		160'000.00		161'834.10
7301.4250.06	Verkaufserlös Altglas, Alu-/Weissblech, Karton etc.		8'895.35				
426	Rückererstattungen		11'623.93		6'500.00		17'557.58
4260	Rückerstattungen und Kostenbeteiligungen Dritter		11'623.93		6'500.00		17'557.58
0220.4260.00	Rückerstattungen Dritter		2'021.30				1'550.00
1620.4260.00	Rückerstattungen Dritter		1'834.20				1'200.00
1620.4260.02	Rückerstattungen Gemeindeverband Trachselwald Plus		3'891.10				-1'029.95
2170.4260.00	Rückerstattungen Dritter		751.70		1'500.00		11'924.05
6150.4260.00	Rückerstattungen Dritter						45.00
7301.4260.01	Erlöse aus Papiersammlungen		3'125.63		5'000.00		3'868.48
43	Verschiedene Erträge		46.91		100.00		309.12
430	Verschiedene betriebliche Erträge		26.91				0.82
4309	Übriger betrieblicher Ertrag		26.91				0.82
7201.4309.00	Übriger betrieblicher Ertrag (ohne MWSt)		1.66				0.82
7301.4309.00	Übriger betrieblicher Ertrag (ohne MWSt)		25.25				
439	Übriger Ertrag		20.00		100.00		308.30
4390	Übriger Ertrag		20.00		100.00		308.30
0220.4390.00	Übriger Ertrag						218.50
1110.4390.00	Übriger Ertrag (Fundbüro)		20.00		100.00		89.80
44	Finanzertrag		399'910.29		388'800.00		381'956.75

12.3 Erfolgsrechnung nach Sachgruppen

2022

Konto	Erfolgsrechnung Sachgruppengliederung ER	Rechnung 2022		Budget 2022		Rechnung 2021	
		Aufwand	Ertrag	Aufwand	Ertrag	Aufwand	Ertrag
440	Zinsertrag		50'297.90		31'850.00		48'752.35
4401	Zinsen Forderungen und Kontokorrente		25'301.65		25'100.00		25'309.40
9610.4401.00	Zinsen Forderungen, Kontokorrente und Verzugszinse		32.65		100.00		647.50
9610.4401.01	Verzugszinsen Steuern		25'269.00		25'000.00		24'661.90
4409	Übrige Zinsen von Finanzvermögen		24'996.25		6'750.00		23'442.95
1500.4409.04	kalkulatorischer Zins SF Feuerwehr		1'427.75		350.00		1'393.35
7101.4409.01	kalkulatorischer Zins SF Wasserversorgung		1'864.30		950.00		1'712.75
7201.4409.02	kalkulatorischer Zins SF Abwasser		19'398.75		4'800.00		18'014.10
7301.4409.03	kalkulatorischer Zins SF Abfall		1'850.55		500.00		1'844.15
7711.4409.05	kalkulatorischer Zins SF Grabunterhalt		454.90		150.00		478.60
442	Beteiligungsertrag FV		520.00		300.00		480.00
4420	Dividenden		520.00		300.00		480.00
9690.4420.00	Dividenden		520.00		300.00		480.00
443	Liegenschaftenertrag FV		7'650.00		7'650.00		7'650.00
4430	Pacht- und Mietzinse Liegenschaften FV		750.00		750.00		750.00
9630.4430.00	Pacht- und Mietzinse Liegenschaften FV		750.00		750.00		750.00
4439	Übriger Liegenschaftsertrag FV		6'900.00		6'900.00		6'900.00
9630.4439.01	Übriger Liegenschaftsertrag FV		6'900.00		6'900.00		6'900.00
444	Wertberichtigungen Anlagen FV		1'580.00				6'882.00
4440	Marktwertanpassungen Wertschriften		1'580.00				6'882.00
9690.4440.00	Marktwertanpassungen Wertschriften FV		1'580.00				6'882.00
445	Finanzertrag a.Darlehen u.Beteil.VV		7'500.00		7'500.00		7'500.00
4450	Erträge aus Darlehen VV		7'500.00		7'500.00		7'500.00
9610.4450.00	Erträge aus Darlehen VV		7'500.00		7'500.00		7'500.00
447	Liegenschaftenertrag VV		332'344.24		341'500.00		310'692.40
4470	Pacht- und Mietzinse Liegenschaften VV		273'290.95		270'700.00		268'260.00
1620.4470.01	Pacht- und Mietzinse Liegenschaften, Werkhof Brännli		6'000.00		6'000.00		6'000.00

12.3 Erfolgsrechnung nach Sachgruppen

2022

Konto	Erfolgsrechnung Sachgruppengliederung ER	Rechnung 2022		Budget 2022		Rechnung 2021	
		Aufwand	Ertrag	Aufwand	Ertrag	Aufwand	Ertrag
1620.4470.02	Pacht- und Mietzinse Liegenschaften, alle ZSA		9'290.95		6'700.00		4'260.00
5730.4470.03	Pacht- und Mietzins ehem. Schulhaus Schafhausen		258'000.00		258'000.00		258'000.00
4472	Vergüt.für Benützungen Liegenschaften VV		59'053.29		70'800.00		42'432.40
1500.4472.00	Mietertrag FW-Magazine Hasle + Goldbach		20'600.00		20'600.00		20'600.00
2170.4472.00	Vergütung für Benützungen Liegenschaften VV		38'253.29		50'000.00		21'632.40
7301.4472.00	Vergütung für Benützungen Liegenschaften VV		200.00		200.00		200.00
449	Übriger Finanzertrag		18.15				
4499	Übriger Finanzertrag		18.15				
9900.4499.01	Bagatellobträge und nicht zuteilbare Beträge		18.15				
45	Entnahmen Fonds u.Spezialfinanzierungen		142'430.87		83'150.00		74'872.50
450	Entnahmen aus Fonds u.Spez.fin.FK				3'500.00		
4502	Entnahmen aus Legaten und Stiftungen				3'500.00		
7710.4502.01	Entnahme aus Friedhoffonds				3'500.00		
451	Entnahmen aus Fonds u.Spez.fin.EK		142'430.87		79'650.00		74'872.50
4510	Entnahmen aus Spezialfinanzierungen d.EK		142'430.87		79'650.00		74'872.50
7101.4510.12	Entnahme aus SF Werterhalt Wasserversorgung		60'182.92		54'100.00		41'613.55
7201.4510.14	Entnahme aus SF Werterhalt Abwasser		9'911.65		4'150.00		15'245.30
7201.4510.15	Entnahme aus SF Werterhalt ARA mittl. Emmental		72'336.30		21'400.00		18'013.65
46	Transferertrag		2'276'332.85		2'107'650.00		2'082'201.07
460	Ertragsanteile		27'196.30		20'000.00		39'740.82
4600	Anteil an Bundeserträgen		27'196.30		20'000.00		26'589.90
9500.4600.00	Anteil an der direkten Bundessteuer		27'196.30		20'000.00		26'589.90
4602	Anteil an Gemeinderträgen u.Gde.verbände						13'150.92
7792.4602.01	Entnahme aus SF Hundehaltung						13'150.92
461	Entschädigungen von Gemeinwesen		699'886.05		485'650.00		585'932.15
4611	Entsch. von Kantonen u. Konkordaten		555'602.25		338'900.00		424'501.00
0220.4611.01	Entschädigung Registerführung Kirchen-und Quellensteuern		3'146.00		3'300.00		3'229.00

12.3 Erfolgsrechnung nach Sachgruppen

2022

Konto	Erfolgsrechnung Sachgruppengliederung ER	Rechnung 2022		Budget 2022		Rechnung 2021	
		Aufwand	Ertrag	Aufwand	Ertrag	Aufwand	Ertrag
2130.4611.00	Lastenausgleich Lehrergehälter		401'236.50		335'600.00		349'703.00
5451.4611.00	Entschädigung von Kanton (Betreuungsgutscheine)		151'219.75				71'569.00
4612	Entsch.v.Gemeinden u.Gde.verbänden		144'283.80		138'750.00		152'425.95
0220.4612.01	Entschädigung Schwellenkorporation		21'375.00		3'500.00		
0220.4612.16	Entschädigung von Gemeinde, interne Verrechnung von SF		59'100.00		90'900.00		83'350.00
2110.4612.03	Schulgelder von anderen Gemeinden				2'700.00		7'256.70
2120.4612.03	Schulgelder von anderen Gemeinden		36'604.50		21'600.00		33'963.35
2130.4612.04	Schulgelder von anderen Gemeinden (inkl. Rückerstattung von zu hohen Akonto-Beträgen)		5'743.15				
3420.4612.00	Entschädigung von Gemeinde, interne Verrechnung SF				2'750.00		
4331.4612.02	Entschädigung von Gemeinden		870.00		1'000.00		3'840.00
6150.4612.04	Entschädigungen von Gemeinden für Winterdienst		17'678.25		12'000.00		21'914.25
7301.4612.01	Entschädigung für Abfallentsorgung anderer Gemeinden		449.55		500.00		
7500.4612.00	Entschädigung von Gemeinden und Verbänden (Kostenbeteiligung Schwellenkorporation)		2'463.35		2'000.00		2'101.65
9630.4612.00	Entschädigungen von Gemeinden (interne Verrechnung)				1'800.00		
4614	Entsch. von öffentlichen Unternehmungen				8'000.00		9'005.20
7301.4614.08	Entschädigungen für Altglas, Altkleider etc. (MWST-pflichtig)				8'000.00		9'005.20
462	Finanz- und Lastenausgleich		1'438'520.00		1'435'300.00		1'361'932.00
4621	Finanz- u.Lastenausgl. v.Kantonen u.Konkordaten		510'492.00		504'200.00		463'019.00
9300.4621.50	Zuschuss Mindestausstattung		348'660.00		352'500.00		311'294.00
9300.4621.60	Zuschuss geografisch-topografische Lasten		115'765.00		109'800.00		109'788.00
9300.4621.61	Zuschuss soziodemografische Lasten		46'067.00		41'900.00		41'937.00
4622	Finanz-u.Lastenausgl.v.Gde.u.Gde.verbänden		928'028.00		931'100.00		898'913.00
9300.4622.70	Zuschuss Disparitätenabbau		928'028.00		931'100.00		898'913.00
463	Beiträge von Gemeinwesen und Dritten		110'197.30		166'200.00		94'405.70
4631	Beiträge von Kantonen u. Konkordaten		94'950.40		74'600.00		82'279.00
1400.4631.00	Beiträge von Kantonen (u.a. Erstgespräche, Zustellungen etc.)		909.50		300.00		751.00
1400.4631.02	Beiträge Kanton für GVB Feueraufsicht		2'400.00		1'500.00		2'520.00
1620.4631.00	Beitrag VBS an Unterhalt ZSA		3'500.00		3'500.00		3'500.00
2120.4631.00	Beiträge von Kantonen und Konkordaten		6'666.70				
2180.4631.00	Beiträge von Kantonen und Konkordaten		11'415.00		5'200.00		5'265.00
2195.4631.00	Beiträge von Kantonen und Konkordaten		41'021.00		35'000.00		41'699.00
2197.4631.00	Beiträge von Kantonen und Konkordaten		4'416.00		4'700.00		3'330.00
5310.4631.00	Beiträge von Kantonen und Konkordaten		7'981.40		7'400.00		7'507.60

12.3 Erfolgsrechnung nach Sachgruppen

2022

Konto	Erfolgsrechnung Sachgruppengliederung ER	Rechnung 2022		Budget 2022		Rechnung 2021	
		Aufwand	Ertrag	Aufwand	Ertrag	Aufwand	Ertrag
6130.4631.03	Beiträge Kanton für Strassenlampen		9'697.30		10'000.00		10'762.90
6150.4631.00	Beiträge von Kantonen und Konkordaten		6'943.50		7'000.00		6'943.50
4632	Beiträge von Gemeinden u.Gde.verbänden		8'550.00				8'700.00
2195.4632.00	Beiträge von Gemeinden und Gemeindeverbänden		8'550.00				8'700.00
4635	Beiträge von privaten Unternehmungen		3'000.00		89'600.00		
7101.4635.00	Subventionsbeiträge GVB		3'000.00		9'000.00		
8406.4635.00	Kostenanteil Tourismuskarte				600.00		
8500.4635.01	Inkonvenienzen Kiesabbau				80'000.00		
4636	Beitr.v.priv.Organisationen o.Erwerbszw.		3'696.90		2'000.00		3'426.70
3420.4636.00	Beiträge von privaten Organisationen ohne Erwerbszweck		3'696.90		2'000.00		3'426.70
469	Übriger Transferertrag		533.20		500.00		190.40
4699	Rückverteilungen		533.20		500.00		190.40
9710.4699.01	Rückverteilung CO2-Abgabe		533.20		500.00		190.40
48	Ausserordentlicher Ertrag		18'388.40		25'650.00		62'063.20
489	Entnahmen aus dem Eigenkapital		18'388.40		25'650.00		62'063.20
4893	Entnahmen aus Vorfinanzierungen des EK		4'784.95		5'350.00		8'043.95
7711.4893.00	Abschluss Grabunterhalt Aufwandüberschuss (Entnahme aus VF)		4'784.95		5'350.00		8'043.95
4896	Entnahmen aus Neubewertungsreserven		13'603.45		20'300.00		54'019.25
9630.4896.01	Entnahmen aus Neubewertungsreserven						1'520.00
9950.4896.00	Entnahme aus Neubewertungsreserven		13'603.45		20'300.00		52'499.25
49	Interne Verrechnungen		57'000.35		324'100.00		62'127.75
490	Material- und Warenbezüge				48'000.00		
4900	Int. Verr. von Material- u. Warenbezügen				48'000.00		
2170.4900.00	Interne Verrechnung von Material				48'000.00		
491	Dienstleistungen		57'000.35		97'100.00		62'127.75
4910	Int.Verr.von Dienstleistungen		57'000.35		97'100.00		62'127.75
0220.4910.00	Interne Verrechnung von Dienstleistungen		52'600.00		54'600.00		47'500.00

12.3 Erfolgsrechnung nach Sachgruppen

2022

Konto	Erfolgsrechnung Sachgruppengliederung ER	Rechnung 2022		Budget 2022		Rechnung 2021	
		Aufwand	Ertrag	Aufwand	Ertrag	Aufwand	Ertrag
2170.4910.00	Interne Verrechnung von Dienstleistungen				32'000.00		
7300.4910.01	Interne Verrechnung Aufwandüberschuss Tierkörperentsorgung		4'400.35		10'500.00		14'627.75
495	Planmässige u. ausserplanässige Abschreibungen				179'000.00		
4950	Int.Verr.v.planm.u.ausserplan.Abschreibungen				179'000.00		
2170.4950.00	Interne Verrechnung von planmässigen Abschreibungen				179'000.00		
9	Abschlusskonten	394'611.63		33'750.00	45'900.00	88'647.45	203'992.75
	Netto Aufwand		394'611.63				
	Netto Ertrag			12'150.00		115'345.30	
90	Abschluss Erfolgsrechnung	394'611.63		33'750.00	45'900.00	88'647.45	203'992.75
900	Abschluss Erfolgsrechnung	285'573.92					203'992.75
9000	Ertragsüberschuss	285'573.92					
9990.9000.00	Ertragsüberschuss	285'573.92					
9001	Aufwandüberschuss						203'992.75
9990.9001.00	Aufwandüberschuss						203'992.75
901	Abschluss SF und Fonds im EK	109'037.71		33'750.00	45'900.00	88'647.45	
9010	Abschluss SF und Fonds im EK, Ertragsüberschuss	109'037.71		33'750.00		88'647.45	
1500.9010.01	Abschluss SF Feuerwehr, Ertragsüberschuss	12'526.34				5'498.25	
7101.9010.11	Abschluss SF Wasserversorgung, Ertragsüberschuss	34'656.12		26'900.00		51'663.09	
7201.9010.21	Abschluss SF Abwasser, Ertragsüberschuss	57'425.56		6'850.00		29'432.92	
7301.9010.31	Abschluss SF Abfall, Ertragsüberschuss	4'429.69				2'053.19	
9011	Abschluss SF und Fonds im EK, Aufwandüberschuss				45'900.00		
1500.9011.01	Abschluss SF Feuerwehr, Aufwandüberschuss				3'800.00		
7301.9011.31	Abschluss SF Abfall, Aufwandüberschuss				39'600.00		
7792.9011.03	Abschluss SF Hundehaltung, Aufwandüberschuss				2'500.00		
	Total	12'544'532.55	12'544'532.55	12'443'500.00	11'666'450.00	11'972'248.37	11'972'248.37
	Netto Aufwand				777'050.00		
	Gesamttotal	12'544'532.55	12'544'532.55	12'443'500.00	12'443'500.00	11'972'248.37	11'972'248.37

12.4 Investitionsrechnung nach Funktionen

2022

Konto	Investitionsrechnung Funktionale Gliederung IR	Rechnung 2022		Budget 2022		Rechnung 2021	
		Aufwand	Ertrag	Aufwand	Ertrag	Aufwand	Ertrag
1	Öffentliche Ordnung und Sicherheit, Verteidigung Netto Aufwand	13'000.00	13'000.00	26'000.00	26'000.00	13'000.00	13'000.00
14	Allgemeines Rechtswesen	13'000.00		26'000.00		13'000.00	
140	Allgemeines Rechtswesen	13'000.00		26'000.00		13'000.00	
1400	Allgemeines Rechtswesen	13'000.00		26'000.00		13'000.00	
1400.5290.01	Amtliche Vermessung 2020 - 2023	13'000.00		26'000.00		13'000.00	
2	Bildung Netto Aufwand			50'000.00	50'000.00		
21	Obligatorische Schule			50'000.00			
217	Schulliegenschaften			50'000.00			
2170	Schulliegenschaften			50'000.00			
2170.5040.07	Schulhaus Goldbach Zaunreparatur / Schattenspende			50'000.00			
3	Kultur, Sport und Freizeit, Kirche Netto Aufwand	27'312.70	27'312.70				
34	Sport und Freizeit	27'312.70					
341	Sport	27'312.70					
3410	Sport	27'312.70					
3410.5650.01	Sportbetriebe Brännli AG, Investitionsbeitrag Sanierung Rinne und Abdichtung Eisfeld	27'312.70					
6	Verkehr und Nachrichtenübermittlung Netto Aufwand	355'750.55	137'273.15	650'000.00	650'000.00	240'828.35	58'800.00
61	Strassenverkehr	355'750.55	137'273.15	650'000.00		240'828.35	58'800.00
615	Gemeindestrassen	355'750.55	137'273.15	650'000.00		240'828.35	58'800.00
6150	Gemeindestrassen	355'750.55	137'273.15	650'000.00		240'828.35	58'800.00
6150.5010.03	Massnahmen für Umsetzung Verkehrskonzept	3'124.10		50'000.00		10'963.30	
6150.5010.12	Sanierung Zufahrt Schluecht	11'315.50				13'125.50	
6150.5010.15	Jossscheuer (im Zusammenhang mit Schwellenkorporation)			30'000.00			

12.4 Investitionsrechnung nach Funktionen

2022

Konto	Investitionsrechnung Funktionale Gliederung IR	Rechnung 2022		Budget 2022		Rechnung 2021	
		Aufwand	Ertrag	Aufwand	Ertrag	Aufwand	Ertrag
6150.5010.16	Dorfstrasse (Strasse Nr. 3)			120'000.00			
6150.5010.24	Sanierung Dorfschwimmen / Platten (102, 1020)					6'507.25	
6150.5010.26	Gehwegerweiterung Schwandenstrasse, Goldbach (Projektleitung Kanton)	107'577.75					
6150.5010.27	Sanierung Biembachstrasse	99'772.90		120'000.00			
6150.5010.29	Emmenstrasse (20)	125'115.50		130'000.00			
6150.5010.36	Kirchmatte (34)	4'734.40				95'117.85	
6150.5010.39	Kalchofenstutz					925.65	
6150.5010.40	PWI Schwand-Kühschatten-Wegissen inkl. Hofzufahrt Ränzi ab Weggissen					114'188.80	
6150.5010.41	Biembach Hangsanierung			200'000.00			
6150.5010.42	Krümpenstutz, Goldbach - Stützmauersanierung	4'110.40					
6150.6300.40	Investitionsbeitrag Bund PWI Schwand-Kühschatten-Wegissen		5'688.00				29'400.00
6150.6310.40	Investitionsbeitrag Kanton PWI Schwand-Kühschatten-Wegissen		5'688.00				29'400.00
6150.6370.24	Grundeigentümerbeiträge Dorfschwimmen - Huebweid / Dreien - obere Platten		125'897.15				
7	Umweltschutz und Raumordnung	462'691.77	2'711.00	1'687'000.00	47'000.00	231'546.88	90'200.00
	Netto Aufwand		459'980.77		1'640'000.00		141'346.88
71	Wasserversorgung	425'621.64		1'204'000.00	47'000.00	168'575.10	27'000.00
710	Wasserversorgung	425'621.64		1'204'000.00	47'000.00	168'575.10	27'000.00
7101	Wasserversorgung (Gemeindebetrieb)	425'621.64		1'204'000.00	47'000.00	168'575.10	27'000.00
7101.5031.04	Ersatz Leitung Tschamerie			523'000.00			
7101.5031.07	Ersatz Leitung Emmenstrasse	50'804.55				167'797.70	
7101.5031.09	Ersatz Leitung Rössli Schafhausen - Stockackerrain	142'146.40		175'000.00			
7101.5031.13	Erschliessung alte Parketti (Wasserversorgung)			176'000.00			
7101.5031.15	Ersatz Leitung Kirchmatte	18'250.30					
7101.5031.16	Anschlussleitung an Grundwasserpumpwerk Gomerkinden			50'000.00			
7101.5031.18	Ersatz Leitung Riefershäusern - Thalgrabenstrasse	10'646.70					
7101.5031.20	Ersatz Leitung Kalchofenstutz					777.40	
7101.5031.21	Ersatz und Ergänzung Steuerung Wasserversorgung	203'773.69		280'000.00			
7101.6310.07	Investitionsbeitrag Kanton Leitung Emmenstrasse						27'000.00
7101.6310.12	Investitionsbeitrag Kanton Ersatzleitung Tschamerie				47'000.00		
72	Abwasserentsorgung	-16'105.40	2'711.00	328'000.00		38'979.10	63'200.00
720	Abwasserentsorgung	-16'105.40	2'711.00	328'000.00		38'979.10	63'200.00
7201	Abwasserentsorgung (Gemeindebetrieb)	-16'105.40	2'711.00	328'000.00		38'979.10	63'200.00
7201.5032.01	Kanalisation Afterlehn	9'569.60		20'000.00		26'932.30	
7201.5032.04	Erschliessung alte Parketti (Abwasser)			150'000.00			

12.4 Investitionsrechnung nach Funktionen

2022

Konto	Investitionsrechnung Funktionale Gliederung IR	Rechnung 2022		Budget 2022		Rechnung 2021	
		Aufwand	Ertrag	Aufwand	Ertrag	Aufwand	Ertrag
7201.5032.06	Kanalfernsehen ab 2022			100'000.00			
7201.5032.07	Kalchofenstutz					273.10	
7201.5620.12	ARAME Investitionen 2020					-13'901.30	
7201.5620.13	ARAME Investitionen 2021	-25'675.00				25'675.00	
7201.5620.14	ARAME Investitionen 2022			58'000.00			
7201.6310.01	Investitionsbeiträge Kanton für Kanalisation Afterlehn		2'711.00				63'200.00
73	Abfall					1'520.00	
730	Abfall					1'520.00	
7301	Abfall (Gemeindebetrieb)					1'520.00	
7301.5000.01	Widmung Parzelle 779, Entsorgungsstelle					1'520.00	
77	Übriger Umweltschutz	376.95		140'000.00			
771	Friedhof und Bestattung	376.95		140'000.00			
7710	Friedhof und Bestattung allgemein	376.95		140'000.00			
7710.5040.00	Neugestaltung Friedhofanlage	376.95		140'000.00			
79	Raumordnung	52'798.58		15'000.00		22'472.68	
790	Raumordnung	52'798.58		15'000.00		22'472.68	
7900	Raumordnung allgemein	52'798.58		15'000.00		22'472.68	
7900.5290.00	Ortsplanungsrevision 2017 - 2019	52'798.58		15'000.00		22'472.68	
9	Finanzen und Steuern	139'984.15	858'755.02	47'000.00	2'413'000.00	149'000.00	485'375.23
	Netto Ertrag	718'770.87		2'366'000.00		336'375.23	
99	Nicht aufgeteilte Posten	139'984.15	858'755.02	47'000.00	2'413'000.00	149'000.00	485'375.23
999	Abschluss	139'984.15	858'755.02	47'000.00	2'413'000.00	149'000.00	485'375.23
9990	Abschluss	139'984.15	858'755.02	47'000.00	2'413'000.00	149'000.00	485'375.23
9990.5900.00	Abschluss Passivierte Einnahmen allg. HH	137'273.15				58'800.00	
9990.5900.01	Abschluss Passivierte Einnahmen Wasserversorgung	2'711.00		47'000.00		27'000.00	
9990.5900.02	Abschluss Passivierte Einnahmen Abwasser					63'200.00	
9990.6900.00	Abschluss Aktivierte Ausgaben allg.HH		383'440.20		881'000.00		240'828.35
9990.6900.01	Abschluss Aktivierte Ausgaben Wasserversorgung		425'621.64		1'204'000.00		168'575.10

12.4 Investitionsrechnung nach Funktionen

2022

Konto	Investitionsrechnung Funktionale Gliederung IR	Rechnung 2022		Budget 2022		Rechnung 2021	
		Aufwand	Ertrag	Aufwand	Ertrag	Aufwand	Ertrag
9990.6900.02	Abschluss Aktivierte Ausgaben Abwasser		-16'105.40		328'000.00		74'451.78
9990.6900.03	Abschluss Aktivierte Ausgaben Abfall						1'520.00
9990.6900.10	Abschluss Aktivierte Ausgaben Immaterielle Anlagen		65'798.58				
	Total	998'739.17	998'739.17	2'460'000.00	2'460'000.00	634'375.23	634'375.23
	Gesamttotal	998'739.17	998'739.17	2'460'000.00	2'460'000.00	634'375.23	634'375.23

Investitionsrechnung nach Sachgruppen

2022

Konto	Investitionsrechnung Sachgruppengliederung IR	Rechnung 2022		Budget 2022		Rechnung 2021	
		Aufwand	Ertrag				
5	Investitionsausgaben	998'739.17		2'460'000.00		634'375.23	
50	Sachanlagen	791'318.74		2'314'000.00		438'128.85	
500	Grundstücke					1'520.00	
5000	Grundstücke					1'520.00	
7301.5000.01	Widmung Parzelle 779, Entsorgungsstelle					1'520.00	
501	Strassen/Verkehrswege	355'750.55		650'000.00		240'828.35	
5010	Strassen/Verkehrswege	355'750.55		650'000.00		240'828.35	
6150.5010.03	Massnahmen für Umsetzung Verkehrskonzept	3'124.10		50'000.00		10'963.30	
6150.5010.12	Sanierung Zufahrt Schluecht	11'315.50				13'125.50	
6150.5010.15	Jossscheuer (im Zusammenhang mit Schwellenkorporation)			30'000.00			
6150.5010.16	Dorfstrasse (Strasse Nr. 3)			120'000.00			
6150.5010.24	Sanierung Dorfschwummen / Platten (102, 1020)					6'507.25	
6150.5010.26	Gehwegenerweiterung Schwandenstrasse, Goldbach (Projektleitung Kanton)	107'577.75					
6150.5010.27	Sanierung Biembachstrasse	99'772.90		120'000.00			
6150.5010.29	Emmenstrasse (20)	125'115.50		130'000.00			
6150.5010.36	Kirchmatte (34)	4'734.40				95'117.85	
6150.5010.39	Kalchofenstutz					925.65	
6150.5010.40	PWI Schwand-Kühshatten-Weggissen inkl. Hofzufahrt Ränzi ab Weggissen					114'188.80	
6150.5010.41	Biembach Hangsanierung			200'000.00			
6150.5010.42	Krümpenstutz, Goldbach - Stützmauersanierung	4'110.40					
503	Übriger Tiefbau	435'191.24		1'474'000.00		195'780.50	
5031	Tiefbauten Wasserversorgung	425'621.64		1'204'000.00		168'575.10	
7101.5031.04	Ersatz Leitung Tschamerie			523'000.00			
7101.5031.07	Ersatz Leitung Emmenstrasse	50'804.55				167'797.70	
7101.5031.09	Ersatz Leitung Rössli Schafhausen - Stockackerrain	142'146.40		175'000.00			
7101.5031.13	Erschliessung alte Parketti (Wasserversorgung)			176'000.00			
7101.5031.15	Ersatz Leitung Kirchmatte	18'250.30					
7101.5031.16	Anschlussleitung an Grundwasserpumpwerk Gomerkinden			50'000.00			
7101.5031.18	Ersatz Leitung Riefershäusern - Thalgrabenstrasse	10'646.70					
7101.5031.20	Ersatz Leitung Kalchofenstutz					777.40	
7101.5031.21	Ersatz und Ergänzung Steuerung Wasserversorgung	203'773.69		280'000.00			
5032	Tiefbauten Abwasserentsorgung	9'569.60		270'000.00		27'205.40	

Investitionsrechnung nach Sachgruppen

2022

Konto	Investitionsrechnung Sachgruppengliederung IR	Rechnung 2022		Budget 2022		Rechnung 2021	
		Aufwand	Ertrag				
7201.5032.01	Kanalisation Afterlehn	9'569.60		20'000.00		26'932.30	
7201.5032.04	Erschliessung alte Parketti (Abwasser)			150'000.00			
7201.5032.06	Kanalfernsehen ab 2022			100'000.00			
7201.5032.07	Kalchofenstutz					273.10	
504	Hochbauten	376.95		190'000.00			
5040	Hochbauten	376.95		190'000.00			
2170.5040.07	Schulhaus Goldbach Zaunreparatur / Schattenspender			50'000.00			
7710.5040.00	Neugestaltung Friedhofanlage	376.95		140'000.00			
52	Immaterielle Anlagen	65'798.58		41'000.00		35'472.68	
529	Übrige immaterielle Anlagen	65'798.58		41'000.00		35'472.68	
5290	Übrige immaterielle Anlagen	65'798.58		41'000.00		35'472.68	
1400.5290.01	Amtliche Vermessung 2020 - 2023	13'000.00		26'000.00		13'000.00	
7900.5290.00	Ortsplanungsrevision 2017 - 2019	52'798.58		15'000.00		22'472.68	
56	Eigene Investitionsbeiträge	1'637.70		58'000.00		11'773.70	
562	Gemeinden und Gemeindeverbände	-25'675.00		58'000.00		11'773.70	
5620	Inv.beiträge Gemeinden u.Gde.verbänden	-25'675.00		58'000.00		11'773.70	
7201.5620.12	ARAME Investitionen 2020					-13'901.30	
7201.5620.13	ARAME Investitionen 2021	-25'675.00				25'675.00	
7201.5620.14	ARAME Investitionen 2022			58'000.00			
565	Private Unternehmungen	27'312.70					
5650	Inv.beiträge an private Unternehmungen	27'312.70					
3410.5650.01	Sportbetriebe Brünkli AG, Investitionsbeitrag Sanierung Rinne und Abdichtung Eisfeld	27'312.70					
59	Übertrag an Bilanz	139'984.15		47'000.00		149'000.00	
590	Passivierungen	139'984.15		47'000.00		149'000.00	
5900	Passivierte Einnahmen	139'984.15		47'000.00		149'000.00	
9990.5900.00	Abschluss Passivierte Einnahmen allg. HH	137'273.15				58'800.00	
9990.5900.01	Abschluss Passivierte Einnahmen Wasserversorgung	2'711.00		47'000.00		27'000.00	
9990.5900.02	Abschluss Passivierte Einnahmen Abwasser					63'200.00	

Investitionsrechnung nach Sachgruppen

2022

Konto	Investitionsrechnung Sachgruppengliederung IR	Rechnung 2022		Budget 2022		Rechnung 2021	
		Aufwand	Ertrag				
6	Investitionseinnahmen		998'739.17		2'460'000.00		634'375.23
63	Investitionsbeiträge f.eigene Rechnung		139'984.15		47'000.00		149'000.00
630	Bund		5'688.00				29'400.00
6300	Investitionsbeiträge vom Bund		5'688.00				29'400.00
6150.6300.40	Investitionsbeitrag Bund PWI Schwand-Kühschatten-Wegissen		5'688.00				29'400.00
631	Kantone und Konkordate		8'399.00		47'000.00		119'600.00
6310	Investitionsbeiträge von Kantonen u.Konkordaten		8'399.00		47'000.00		119'600.00
6150.6310.40	Investitionsbeitrag Kanton PWI Schwand-Kühschatten-Wegissen		5'688.00				29'400.00
7101.6310.07	Investitionsbeitrag Kanton Leitung Emmenstrasse						27'000.00
7101.6310.12	Investitionsbeitrag Kanton Ersatzleitung Tschamerie				47'000.00		
7201.6310.01	Investitionsbeiträge Kanton für Kanalisation Afterlehn		2'711.00				63'200.00
637	Private Haushalte		125'897.15				
6370	Investitionsbeiträge private Haushalte		125'897.15				
6150.6370.24	Grundeigentümerbeiträge Dorfschwummen - Huebweid / Dreien - obere Platten		125'897.15				
69	Übertrag an Bilanz		858'755.02		2'413'000.00		485'375.23
690	Aktivierungen		858'755.02		2'413'000.00		485'375.23
6900	Aktivierte Ausgaben		858'755.02		2'413'000.00		485'375.23
9990.6900.00	Abschluss Aktivierte Ausgaben allg.HH		383'440.20		881'000.00		240'828.35
9990.6900.01	Abschluss Aktivierte Ausgaben Wasserversorgung		425'621.64		1'204'000.00		168'575.10
9990.6900.02	Abschluss Aktivierte Ausgaben Abwasser		-16'105.40		328'000.00		74'451.78
9990.6900.03	Abschluss Aktivierte Ausgaben Abfall						1'520.00
9990.6900.10	Abschluss Aktivierte Ausgaben Immaterielle Anlagen		65'798.58				
	Total	998'739.17	998'739.17	2'460'000.00	2'460'000.00	634'375.23	634'375.23
	Gesamttotal	998'739.17	998'739.17	2'460'000.00	2'460'000.00	634'375.23	634'375.23